

## TOPICS一覧

### Artist Interview

箏奏者 LEO

LEO 箏リサイトル SHIFT ~新しい伝統~ より

### 公演・イベント情報

SaCLaステージfor the future Vol.1

夏休みセレクション!!

子どもに聴かせたいピアノコンサート

／市民会館いわつき 他

### 教室・講座情報

小鼓のおけいこinさいたま

／氷川の杜文化館 他

### SaCLaエッセイ

ロシアさまざま

見る者を圧倒するロシアの木造教会

### イベントカレンダー

### SaCLaサポート インフォメーション

### SaCLaチャレンジ



(公財)さいたま市文化振興事業団  
公式HP





## 箏奏者 LEO

1998年横浜生まれ。横浜インターナショナルスクールの音楽の授業で9歳より箏を始める。

音楽教師であり箏曲家のカーティス・パターンソンの指導を受け、のちに箏曲家 沢井一恵氏に師事。

14歳で全国小中学生箏曲コンクールにてグランプリ受賞。16歳でくまもと全国邦楽コンクール史上最年少 最優秀賞・文部科学大臣賞受賞。一躍脚光を浴び、2017年19歳でメジャーデビュー。同年、東京藝術大学に入学。

MBS「情熱大陸」、テレビ朝日「題名のない音楽会」「徹子の部屋」、NHKワールドプレミア「世界へ届け 日本の伝統芸能」、NHK Eテレ「にっぽんの芸能」、など多くのメディアに出演。ヴァイオリニスト五嶋みどり創設MIDORI & FRIENDS 主催ニューヨークツアー開催。

セバスティアン・ヴァイグレ、井上道義、秋山和慶、沖澤のどかをはじめとした指揮者や、読売日本交響楽団、東京フィルハーモニー交響楽団、京都市交響楽団、神奈川フィルハーモニー管弦楽団と共演しソリストを務める。2021年、藤倉大委嘱新作の箏協奏曲を鈴木優人指揮・読売日本交響楽団との共演で世界初演。2022年、箏奏者として初めてブルーノート東京でライブを開催。また、同年SUMMER SONICに異例の出演を果たしたことで話題を集めた。

出光音楽賞、神奈川文化賞未来賞受賞。

伝統を受け継ぎながら、箏の新たな魅力を追求する若き実力者として注目と期待が寄せられている。



今月のArtist Interviewは9月28日(土)RaiBoC Hall(市民会館おおみや) 小ホールで開催される『LEO 箏リサイタル SHIFT ~新しい伝統~』に出演される箏奏者のLEOさんです。箏との出会いとその魅力やコンサートの見どころなどをお伺いしました。

市内での開催が数少ない箏の公演にご出演いただきますが、LEOさんと箏の出会いとその魅力について教えていただけますか。

箏には通っていた横浜のインターナショナルスクールで、小学4年生の時に会いました。カリキュラムに組みまれていたので普通の学校でリコーダーを吹くのと同じように、音楽の授業で初めて箏に触れました。自分がアメリカ人の父と日本人の母ハーフなので、当時は幼いながら自分のアイデンティティについて迷う時期だったのですが、箏という楽器に出会って、自分の日本的な部分と共鳴した感じがありました。中学生になる頃には、ギターやドラムなど色々な楽器に触れていたんですけども、その中でも箏が1番自分にしっくりくるなと感じて続けてきました。

この自分のアイデンティティに響いた日本的な部分が箏の魅力なんだと思います。音量が大きくなく、余韻も短いので音がすぐ消えてしまうような楽器で、他の楽器に比べたら控えめな性質ですが、その音に人を引き込む魅力があって。箏の古典の音楽には派手なものはないですが、すごく小さなところに宇宙が広がっているような、そんな音楽性の奥深さにも魅力が詰まっています。わびさびの考え方に通じますね。クラシックをはじめとする西洋音楽と違って、箏は歴史的に単旋律で演奏するような楽器だったので、1つ1つの音にいかに命を込めるかが重要な楽器で、一音に魂があるとよく言います。

今回のコンサートの聴きどころをお聞かせいただけますか。

伝統と革新の2つの要素がテーマになります。自分の師匠の言葉で、『伝統は革新から生まれた』という言葉があって、伝統として受け継がれているものは、当時の最先端であり革新的なもので、人の心を奪って今残っていると。その考えに共感して、普段の活動で新しいものに多く取り組んでいます。今回の公演では、古典をスタンダードに演奏することはもちろん、皆様に馴染みのある古典曲をアップデートした奏法で演奏して、箏の音楽を歴史的な時系列を追うように見せられたらと考えています。他にも馴染みのあるメロディーをただカバーするのではなく、箏のために書かれていない曲で箏と相性いい曲を選曲してアレンジすることで、知っている曲だけど新しさと懐かしさを感じていただけたらと思っています。

今回一緒に演奏するのは、クラシック音楽の研鑽を積んで、その枠から出て異なるフィールドに活動を広げている音楽家です。クラシックのバックグラウンドを持っているメンバーとの演奏なので、クラシック独特のルバート(伸び縮み)の感じを共有できて、ジャズの音楽をやるにしても、グルーブで作っていくよりも自由にタイム感的に遊べるのが、普通のジャズ公演やクラシック公演と違って楽しんでいただけるポイントです。



共演者のロー磨秀さん(ピアノ)と伊藤ハルトシさん(チェロ)

伝統にとらわれず、ボーダレスに箏の音楽を追及されているように感じますが、若手箏奏者として、次の時代に箏を伝えるために挑戦したいことなどはありますか。

年々演奏家の数や、音大受験数が減少していく中で、多くの箏奏者が危機感を持っていると感じています。僕も若いなりに継承について考える時期もありましたが、逆に最近は、後世にこの楽器を残すために活動をしようという行動原理ではなく、単純に今この箏という楽器を使って、自分が今やりたい音楽をやって、箏を弾いている自分をひっくるめて新しい音楽を作ろうという、フラットな目線で取り組んでいます。革新であったものが古典として根付いてきたという歴史があるので、今の時代に、その時代の影響を受けた音楽をやっていくことが、伝統芸能を未来に続けていく方法として一番しっくりきています。だからこそ色々なジャンルに挑戦しているんですけども、その中で新しく生まれた音楽に共感していただいたり、新しい感覚で面白い、カッコいいと思っていただければ、いい循環ができていくと思っています。今自分にできる最大限の活動を通して、箏に興味持っていた方が増えたらいいなと思います。

最後に読者の皆さんにメッセージをお願いします。

今回のトリオは、なかなかこのメンバーで演奏することが叶わないので、一緒に演奏できること自体がすごく楽しみです。即興で音楽をするライブ的な部分もありますし、今回はアルバムツアーではなく新しく作ったプログラムなので、ここだけのものもたくさんあると思います。さいたま市での演奏も初となりますので、そういった意味でも、一期一会のここでしか聴けない良い公演になるとと思います。皆様と会場でお会いできると嬉しいです。

## 読者プレゼント

今月号の表紙を飾るLEOさんのサイン色紙を3名様にプレゼントします。



## 応募方法

はがきに①住所②氏名③電話番号④情報誌SaClaを手にした場所⑤7月号の感想を記入の上、〒336-0024 さいたま市南区根岸1-7-1(公財)さいたま市文化振興事業団「LEO色紙」プレゼント係までご応募ください【締切:7月15日(月)必着】。当選者の発表は発送をもってかえさせていただきます。

## LEO 箏リサイタル SHIFT ~新しい伝統~

6月22日(土) 10:00~WEBにて発売開始  
※6月23日(日) 10:00~窓口にて購入可

### 【演奏予定曲】

- さくら替手五段/半田弘
- 1919/坂本龍一
- 戦場のメリークリスマス/坂本龍一
- Deep Blue/今野玲央 他



LEO(箏)

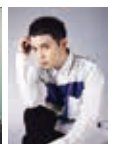

ロー磨秀(ピアノ)



伊藤ハルトシ(チェロ)

9月28日(日) 開演 14:00

レイホックホール  
RaiBoC Hall(市民会館おみや) 小ホール  
☎048-641-6131(9:00~19:00)

3,500円(全席指定) 未就学児不可

SaCla  
友の会 友の会  
友の会料金 3,000円  
先行予約日 6月20日(日)  
10:00~WEBにて発売開始

チケットのお求め・お問合せは



TEL 048-866-4600

受付 9時▶17時 (火~土曜日 日曜・月曜・祝日は休み)

※電話番号のおかけ間違いのないよう十分にご注意ください。

月曜が祝日の場合は、翌日の火曜も休み

さいたま市文化センター  
TEL 048-866-3171 (9:00~19:00)

RaiBoC Hall (さいたま市民会館おおみや)  
TEL 048-641-6131 (9:00~19:00)

さいたま市民会館いわつき  
TEL 048-756-5151 (9:00~19:00)

プラザイースト  
TEL 048-875-9933 (9:00~21:00)

プラザウエスト  
TEL 048-858-9080 (9:00~21:00)

西部文化センター  
TEL 048-625-3851 (9:00~17:00)

宮原コミュニティセンター  
TEL 048-653-8558 (9:00~17:00)

片柳コミュニティセンター  
TEL 048-686-8666 (9:00~17:00)

美園コミュニティセンター  
TEL 048-764-8810 (9:00~17:00)

東大宮コミュニティセンター  
TEL 048-667-5604 (9:00~17:00)

- 各館の窓口でもお買い求めいただけます。(発売初日の翌日から発売)
- 各館の休館日は13ページをご覧ください。

SaCLaインフォメーションセンター販売ページ <https://p-ticket.jp/saitama-culture>

# 新着公演情報 今月号発売予定の公演情報です。

※公演の日時、内容は予告なく変更となる場合があります。※お問合せ時にチケットが完売している場合があることをご承知ください。

## SaCLaステージfor the future Vol.1 夏休み!名曲セレクション!! 子どもに聴かせたいピアノコンサート

ゲストに歌手・今井文音を迎え、夏休み期間の子どもを対象とした島貫愛によるピアノコンサートを開催します。  
※小学生以下の方は、保護者の同伴が必要。

8月17日(日) 開演 14:00  
市民会館いわつき ホール TEL 048-756-5151 (9:00~19:00)  
大人500円 小学生以下無料 (全席指定)

6月15日(土) 10:00~WEBにて発売開始  
※6月16日(日) 10:00~窓口にて購入も可



SaCLa 友の会 先行予約日 6月14日(金) 10:00~WEBにて発売開始

## ハッピー・プリンセス・コンサート

仮装来場OK  
コスチュームを着て  
楽しもう!

6月15日(土) 10:00~WEBにて発売開始  
※6月16日(日) 10:00より窓口にて購入も可

舞踏会に参加したい一人の少女。しかし招待状がありません。それを手に入れるため、魔法使いを探しますが、道中様々な人と出会います。思いやりをテーマにしたハートフルな物語。

9月14日(日) 開演 14:00  
プラザウエスト さくらホール  
TEL 048-858-9080 (9:00~21:00)

一般1,500円 高校生以下1,000円  
(全席指定) 3歳以下膝上無料



SaCLa 友の会 友の会料金 1,000円 先行予約日 6月14日(金) 10:00~WEBにて発売開始

## 石原雄介TRIO ワンコインJAZZコンサート

宮原コミュニティセンター  
または日進公園コミュニ  
ティセンター (664-4078)  
窓口のみで販売

6月21日(金) 10:00~窓口にて購入

パークリー音楽大学出身のベーシスト石原雄介が率いるジャズピアノトリオによるコンサートを開催します。

8月18日(日)  
開場 13:00 開演 13:30

宮原コミュニティセンター 多目的ホール  
TEL 048-653-8558 (9:00~17:00)

500円(全席自由) 未就学児不可



## 林家たい平の 小学生から楽しめる落語会

笑点メンバーで人気を博す落語家・林家たい平による、子どもから大人まで楽しめる落語会を開催します。※小学生の方は、保護者の同伴が必要。

8月24日(日) 開演 14:00  
市民会館いわつき ホール TEL 048-756-5151 (9:00~19:00)

S席 大人3,500円 小学生1,500円 A席 大人3,000円 小学生1,000円  
B席 大人2,500円 小学生500円 (全席指定) 未就学児不可

6月22日(土) 10:00~WEBにて発売開始  
※6月23日(日) 10:00~窓口にて購入も可



SaCLa 友の会 友の会料金 S席3,300円 A席2,800円 B席2,000円  
先行予約日 6月21日(金) 10:00~WEBにて発売開始

## ウエストで楽しめる名作オペラ 「愛の妙薬」

ワークショップに参加した小中学生の子ども達と、プロの演奏家による名作オペラを開催します。

8月18日(日) 開演 14:00

プラザウエスト さくらホール  
☎048-858-9080 (9:00~21:00)

一般2,000円 中学生以下1,000円(全席指定) 未就学児不可

6月22日(土) 10:00~WEBにて発売開始

※6月23日(日) 10:00より窓口にて購入も可



## 気軽にクラシックvol.49 仲道郁代ピアノ・リサイタル

ピアニストの仲道郁代によるコンサートを開催します。

9月21日(日) 開演 14:00

プラザウエスト さくらホール  
☎048-858-9080 (9:00~21:00)

3,500円(全席指定) 未就学児不可

6月22日(土) 10:00~WEBにて発売開始

※6月23日(日) 10:00~窓口にて購入も可



仲道郁代©Taku Miyamoto

SaCLa  
友の会

友の会料金 3,000円

先行予約日 6月21日(金) 10:00~WEBにて発売開始

## 東京大衆歌謡楽団コンサート

昭和初期の歌謡曲を歌い続ける「東京大衆歌謡楽団」によるコンサートです。【演奏予定曲】 青い山脈 上海帰りのリル 東京ラブソディ 青春サイクリング 憧れのハワイ航路 他

9月28日(日) 開演 14:00

プラザイースト ホール  
☎048-875-9933 (9:00~21:00)

3,500円(全席指定) 未就学児不可

6月29日(土) 10:00~WEBにて発売開始

※6月30日(日) 10:00~窓口にて購入も可



SaCLa  
友の会

友の会料金 3,200円

先行予約日 6月28日(金) 10:00~WEBにて発売開始

## 家族でエンジョイ♪

### うた あーちゃんとヴァイオリン げんげんの こどものうたコンサート

7月6日(土) 10:00~WEBにて発売開始

※7月7日(日) 10:00より窓口にて購入も可

「こどものうたチャンネル」で人気の2人によるコンサートです。  
【演奏予定曲】 にじ パスにのって どんな色が好き 他

10月12日(日) 開演 14:00

プラザイースト ホール  
☎048-875-9933 (9:00~21:00)

大人1,200円 小学生以下500円  
セット券(大人1人・小学生以下1人)1,500円  
(全席指定) 2歳以下膝上無料



SaCLa  
友の会

友の会料金 1,000円  
先行予約日 7月5日(金) 10:00~  
WEBにて発売開始

## さいたま子どもミュージカル 第6回公演「桃太郎!」

7月10日(水) 10:00~WEBにて発売開始

※7月11日(木) 10:00より窓口にて購入も可

小学1年生~高校3年生までの子どもたちがお届けする、子どもミュージカルです。劇団大きな夢オリジナル作品「桃太郎」を上演します。「優しい 勇気 思いやり」をテーマにした心通まる作品です。幼児から大人まで楽しむことができる本格ミュージカルです。

8月18日(日)

開演 ①12:30 ②16:30

レイボックホール  
RaiBoC Hall(市民会館おのみや) 大ホール  
☎048-641-6131 (9:00~19:00)

1,990円(全席指定)



## プレミアムクラシックVol.18

### 沖にフラメンコギターコンサート〜歌と踊りとスペインの調べ〜

7月27日(土)10:00〜WEBにて発売開始

※7月28日(日)10:00〜窓口にて購入も可

ギタリスト沖仁によるフラメンコをテーマとしたコンサート【出演】沖仁/フラメンコギター 石塚隆充/カンタオール (フラメンコ歌手) パブロ・セルバンテス/バイラオール (踊り)



10月26日(日) 開演 14:00

プラザイースト ホール

☎048-875-9933 (9:00〜21:00)

3,500円 (全席指定) 未就学児不可

SaCLA 友の会会費 3,200円  
先行予約日 7月26日(金)10:00〜WEBにて発売開始

## 熊坂路得子withウタウアシブエトリオ コンサート

7月27日(土)10:00〜WEBにて発売開始

※7月28日(日)10:00より窓口にて購入も可

アコーディオン奏者・熊坂路得子とウタウアシブエトリオ (岡田浩安<サンボニーヤ、ケーナ>智詠<スパニッシュギター>熊本比呂志<パーカッション>)によるコンサート



熊坂路得子withウタウアシブエトリオ

10月26日(日) 開演 14:00

プラザウエスト さくらホール

☎048-858-9080 (9:00〜21:00)

一般2,000円 高校生以下1,500円  
(全席指定) 未就学児不可

SaCLA 友の会会費 1,500円  
先行予約日 7月26日(金)10:00〜WEBにて発売開始

# おすすめ公演情報



※公演の日時、内容は予告なく変更となる場合があります。※お問合せ時にチケットが完売している場合があることをご了承ください。

## 米津真浩×小瀧俊治ピアノ連弾リサイタル -華麗なるピアニストが魅せる超絶技巧の饗宴-

発売中

米津真浩×小瀧俊治によるピアノ連弾コンサートを特別価格で開催します。【演奏予定曲】ホルスト/ジュピター、モーツァルト/トルコ行進曲、ビゼー/カルメンファンタジー、ピアノソナタベルタング 他

6月22日(日) 開演 14:00

市民会館いわつき ホール

☎048-756-5151 (9:00〜19:00)

S席2,000円 A席1,800円

B席1,500円 C席1,000円

(全席指定) 未就学児不可



米津真浩 小瀧俊治

SaCLA 友の会会費 S席1,800円 A席1,600円  
B席1,300円 C席900円

## 劇団四季 ファミリーミュージカル 『エルコスの祈り』

発売中

心を開きた子どもたちのもとにやってきた、「心」を持つロボット、エルコス。一人ひとりの個性を見出すエルコスに触れて、子どもたちは次第に心を開いてゆき、「思いやり的心」「許す心」の尊さを観る人に思い出させてくれます。

6月25日(日) 開演 18:30

さいたま市文化センター 大ホール

☎048-866-3171 (9:00〜19:00)

S席 大人6,000円 小学生以下4,000円

A席 大人4,000円 小学生以下3,000円

(全席指定) 3歳未満路上鑑賞可。席が必要な場合は有料。



エルコスの祈り

撮影:樋口隆宏

## RaiBoC Hall 海外オーケストラ初来場記念特別公演 ハンガリー・ブダペスト交響楽団

完売御礼

【演奏予定曲目】ロッシーニ/歌劇『セヴィリアの理髪師』序曲、リスト/ピアノ協奏曲1番、ドヴォルザーク/交響曲第9番「新世界より」

6月27日(日) 開演 19:00

レイボックホール RaiBoC Hall (市民会館おおみや) 大ホール

☎048-641-6131 (9:00〜19:00)

S席9,000円 A席8,000円 B席7,000円

(全席指定) 未就学児不可 ※さいたま市在住・在勤・在学の方は各席種500円割引可 (窓口で住所等がわかる身分証明書をご提示ください。WEBからの購入は事前登録が必要です。)



小林研一郎 (指揮) 亀井聖矢 (ピアノ)  
©Yuji Ueno



ハンガリー・ブダペスト交響楽団

SaCLA 友の会会費 S席8,000円  
A席7,000円 B席6,000円

## 第6回 フォルテピアノ・アカデミー SACL プレコンサート 小倉貴久子・平井千絵・西野晟一郎

発売中

〈フォルテピアノ・アカデミー〉ガラコンサート。ピアノの発明者クリストフ・フォロ。バッハと親密なジルバーマン。モーツァルト愛用のヴァルター。作曲家にファンタジーを与えたクラヴィコード他、計6台がステージに並び豪華演奏会!

7月12日(日) 開演 18:30

レイボックホール RaiBoC Hall (市民会館おおみや) 小ホール

☎048-641-6131 (9:00〜19:00)

3,500円 (全席自由) 未就学児不可



小倉貴久子



平井千絵  
©Atsushi Yokota

西野晟一郎

## 新日本フィルハーモニー交響楽団 特別演奏会 ズーラシアンブラス vs 新日本フィル「真夏の紅白クラシック合戦2024!!」

発売中

新日本フィルとズーラシアンブラスの仲間達音楽バトル!! ソリスト達が魅力的なコンチェルトで勝負動物とオーケストラがユーモアいっぱいにお届けする世にも珍しい真夏のクラシックコンサートです!

7月15日(日)・祝 開演 14:00

さいたま市文化センター 大ホール

☎048-866-3171 (9:00〜19:00)

大人4,000円 子ども(3歳~高校生)2,000円

膝上親子席4,500円(全席指定) 膝上親子席は

2歳以下のお子様1名までご鑑賞いただけます。



ズーラシアンブラス-新日本フィルハーモニー交響楽団CK.Watanabe

SaCLA 友の会会費 一般3,000円  
子ども(3歳~高校生)1,500円  
ひざ上親子席3,500円

## 1966 QUARTET

発売中

日本中が熱狂したビートルズ来日の年「1966」をカルテット名に冠し、クラシックのテクニクをベースに、ビートルズを始めとする洋楽アーティストのカバーを行う、松浦梨沙 (ヴァイオリン、リーダー)、花井悠希 (ヴァイオリン)、伊藤利英子 (チェロ)、増田みのり (ピアノ) による女性ユニットによるコンサートです。

7月20日(日) 開演 14:00

プラザウエスト さくらホール

☎048-858-9080 (9:00〜21:00)

2,500円 (全席指定) 未就学児不可



1966 QUARTET

SaCLA 友の会会費 2,000円

## サンドアート「砂の絵本」 ～おととひかりのダンス～

発売中

サンドアーティスト/田村祐子とアコーディオニスト/熊坂路得子による砂絵と音楽のライブパフォーマンスで綴る、いくつもの不思議なおはなし。



田村祐子

熊坂路得子



るっちゃんと猫

7月27日 開演 14:00  
プラザウエスト さくらホール  
☎048-858-9080 (9:00～21:00)

大人1,500円 高校生以下1,000円  
(全席指定) 3歳以下膝上無料

SaCLa 友の会料金 1,000円

## しまじろう英語コンサート2024夏公演 ～Let's Go! Summer Adventure～

発売中

初めての英語体験にピッタリ!しまじろうと歌って踊って“生の英語”を楽しもう!



7月27日

開演 ①12:30②14:45③17:00  
レイボックホール  
RaiBoC Hall (市民会館おのみや) 大ホール  
☎048-641-6131 (9:00～19:00)

会館特別価格3,480円(全席指定)  
3歳以上有料。3歳未満は保護者1名につきお子さま1名までひざ上無料(席が必要な場合は有料)。

## ノンタンのハッピーコンサート 「ノンタンのわくわくピクニック」

発売中

お子さま参加型ミュージカル「ノンタンのハッピーコンサート」!ノンタンとうたって、おどって、あそぼう♪



8月3日・4日

開演 ①10:30②13:30  
レイボックホール  
RaiBoC Hall (市民会館おのみや) 大ホール  
☎048-641-6131 (9:00～19:00)

3,500円(全席指定) 3歳以上有料。3歳未満は保護者1名につきお子さま1名までひざ上無料(席が必要な場合は有料)。

## 辻井伸行×三浦文彰 ARKフィルハーモニック 究極のベートーヴェン

完売御礼

辻井伸行と三浦文彰、日本を代表する奏者が集結したトリオ・オーケストラ・フィルと共演【演奏予定曲】ベートーヴェン/ロマンス第2番/ピアノ協奏曲第5番(皇帝)/交響曲第5番(運命)【出演者:曲日・曲調は変更の場合有り】



辻井伸行×三浦文彰©Yuji Hori



ARKフィルハーモニック©Yuji Hori

8月12日 開演 14:00

レイボックホール  
RaiBoC Hall (市民会館おのみや) 大ホール  
☎048-641-6131 (9:00～19:00)

S席 8,000円 A席 7,000円 B席 6,000円(全席指定) 未就学児不可※さいたま市在住・在勤・在学の方は各席種500円割引(窓口で住所等がわかる身分証明書をご提示ください。WEBからの購入は事前登録が必要です)。

SaCLa 友の会料金 S席 7,000円  
A席 6,000円 B席 5,000円

## TSUKEMEN CONCERT キャンドルのぬくもり Supported by アイダ設計

発売中

今この特別な時だからこそ。癒やされる、元気が出る、笑顔になれる... 温かい音が心を包み込むようなステージをお届けします。



TSUKEMEN  
TAIRIK(Vn.Vla), KENTA(Vn), SUGURU(P)

9月7日 開演 14:00  
さいたま市文化センター 小ホール  
☎048-866-3171 (9:00～19:00)

5,500円(全席指定) 未就学児不可

SaCLa 友の会料金 5,000円

## MYSTERY NIGHT TOUR 2024 稲川淳二の怪談ナイト ～怪談喜寿～

発売中

今年も喜寿を迎えたあいつがやってくる。稲川淳二が語る「本当にあった怖い話」の数々。



稲川淳二

9月8日 怪宴 17:00  
レイボックホール  
RaiBoC Hall (市民会館おのみや) 大ホール  
☎048-641-6131 (9:00～19:00)

前売6,600円 当日7,000円  
(全席指定) 未就学児不可

# イベント・無料公演

※会場等、お問合せにつきましてはP13をご覧ください。

## また埼玉落語会が宮原コミセンにやってくる!

埼玉落語会と埼玉素人落語協会が皆さまに笑いを届けます。

【申込み方法】7月5日(金) 10:00より宮原コミュニティセンター受付窓口にて受付。(先着順)  
【問合せ】宮原コミュニティセンター  
TEL:048-653-8558

8月4日 開演13:00  
宮原コミュニティセンター 多目的ホール  
定員 100人 申込み制・無料

## ジャズで暑さを吹き飛ばそう! サマージャズコンサート

暑さに負けないジャズコンサートを開催します。

【申込み方法】7月12日(金) 10:00より直接電話または馬宮コミュニティセンター受付窓口にて受付。(先着順)  
【問合せ】馬宮コミュニティセンター  
TEL:048-625-8821

8月25日 開演13:00 開場12:30  
馬宮コミュニティセンター 多目的ホール  
定員 120人 申込み制・無料

詳しくは、SaCLaインフォメーションセンター (048-866-4600) までお問合せください。

# 教室・講座情報



## ■ 申込み方法

- 来館での申込み : 先着順に受付し、受付開始時に定員を超えた場合はその場で抽選します。
  - 電話での申込み : 先着順に受付します。(定員になり次第締切)
  - 往復はがきでの申込み : 記入方法は下記をご覧ください。
  - 生涯学習情報システムからの申込み : さいたま市生涯学習情報システム (<https://gakushu.city.saitama.jp/>)にて利用登録を行ってください。利用者向けページのログイン画面からID/パスワードを入力するとインターネット講座申込ができます。
  - その他の申込み : 申込方法欄をご覧ください。
- ※QRコードが付いている教室・講座はスマートフォン等から読み取ることで、申込みができます。

共通事項

- 往復はがきの往信裏に、
- ・教室又は講座名(希望コース・参加日時は必ず記入してください。)
  - ・住所(市内在勤の方は勤務先名・住所も記入してください。)
  - ・氏名(ふりがな)(保護者も参加する場合はその方の氏名も記入してください。)
  - ・年齢(学年も必ず記入してください。)
  - ・電話番号
  - ・その他(※記入事項は各教室又は講座欄をご覧ください。)
- を記入し、**送付先住所へご応募ください。**

### 【記入例】

往信表	返信裏
〒000-0000 〇 講座係 送付先の住所	こちらには、何も記入しないでください
返信表	往信裏
〒000-0000 氏 住 名 所	・教室又は講座名 ・住所 ・氏名(ふりがな) ・年齢 ・電話番号 ・その他

- ※お申込みは各講座1人1通まで。
- ※締切日必着。
- ※定員を超えた場合は抽選となります。
- ※結果は返信はがきにて通知いたします。
- ※鉛筆・消えるペンでのご記入はご遠慮ください。

## 🖼️ 文化・芸術・趣味

### 小鼓のおけいこ in さいたま

望月秀幸氏による通年で開催する初心者向けの小鼓教室

日程 7月11日(日)・25日(日)

①15:00~16:00 ②17:00~18:00 ③19:00~20:00(月2回/全24回)

会場 氷川の杜文化館 **大宮区**

費用 大人5,000円(各月)、学生(小学生~大学生)3,000円(各月) 対象 小学生以上の方 定員 各15人

申込み 小鼓のおけいこ事務局 ☎080-9107-5891 ✉info@tatasupoPON.com

問合せ・会場 〒330-0803 さいたま市大宮区高鼻町2-262-1 氷川の杜文化館 ☎048-648-1177

### ベーゼンドルファークラブ/ベーゼンドルファーを弾いてみよう!

世界3大ピアノと称される「ベーゼンドルファー」をホールにて演奏いただけます

日程 7月15日(日)・祝 9:00~21:00(各全1回)

会場 プラザイースト **緑区**

費用 3,500円 対象 小学生以上でピアノ経験者の方 定員 12人 申込み 来館又は電話・締切 6/23日17:00まで(抽選)

その他 7月1日(月)に当選結果をプラザイーストHPにて発表します。

問合せ・受付 〒336-0932 さいたま市緑区中尾1440-8 プラザイースト ☎048-875-9933

## 🏠 暮らしと社会

### 料理講座

料理を作る講座を開催します

日程 8月18日(日) 13:00~16:00(全1回)

会場 東大宮コミュニティセンター **見沼区**

費用 3,000円 対象 市内在住・在勤又は在学の16歳以上の女性の方 定員 16人

申込み さいたま市生涯学習情報システム (<https://gakushu.city.saitama.jp/>)・締切 7/15日 ※往復はがきでも申し込みます。

問合せ・送付先 〒337-0051 さいたま市見沼区東大宮4-31-1 東大宮コミュニティセンター ☎048-667-5604

## 👟 スポーツ・健康づくり

### 夏の子どもわくわくスクール! 親子で体操教室

親子で気軽に参加できるヒップホップ教室を開催します

日程 7月29日(日) 9:30~11:00(全1回)

会場 コミュニティセンターいわつき **岩槻区**

費用 無料 対象 市内在住又は在学の小学生とその保護者 定員 10組 申込み 電話・7/5(金) 10:00~

問合せ・受付 〒339-0057 さいたま市岩槻区本町11-10-7 コミュニティセンターいわつき ☎048-758-1980



## 子ども・子育て・親子の時間

### あかちゃんおはなし会

美園図書館との共催で絵本の読み聞かせや手あそびなどを行います

日程 7月18日① 10:00~10:30 ② 11:00~11:30 (各全1回)  
会場 美園コミュニティセンター 緑区

費用 無料 対象 0~2歳児とその保護者 定員 各7組

申込み 電話・7/11(休)9:00~ ※月曜日(祝・休日)の場合、翌々日の水曜日を除く、平日(9:00~20:00)、土・日・祝・休日(9:00~18:00)

問合せ・受付 〒336-0967 さいたま市緑区美園4-19-1 美園図書館 ☎048-764-9610

### キッズチャレンジ!!子ども陶芸講座

夏休みの体験講座で、陶芸の講座を開催します。大きな器をつくりま

日程 7月20日①・8月2日② 9:30~11:30 (全2回)  
会場 七里コミュニティセンター 見沼区

費用 1,000円 対象 市内在住・在学の小学生 定員 10人 申込み 往復はがき・締切 7/10(水)

問合せ・送付先 〒337-0014 さいたま市見沼区大谷1210 七里コミュニティセンター ☎048-687-3688

### キッズチャレンジ!!親子料理講座

夏休みの体験講座で、野菜を沢山使ったパン講座を開催します

日程 7月27日① 10:00~12:00 (全1回)  
会場 七里コミュニティセンター 見沼区

費用 1,500円 対象 市内在住・在学の小学生とその保護者 定員 5組10人 申込み 往復はがき・締切 7/10(水)

その他 食物アレルギーが、疑われる方の参加は、ご遠慮ください。

問合せ・送付先 〒337-0014 さいたま市見沼区大谷1210 七里コミュニティセンター ☎048-687-3688

### 夏休み子ども生け花講座

小学生を対象にした生け花講座を開催します。夏休みの宿題応援します

日程 7月30日① 10:00~12:00 (全1回)  
会場 浦和コミュニティセンター 浦和区

費用 1,200円 対象 市内在住・在学の小学生 定員 40人 申込み 往復はがき・締切 7/9(火)

問合せ・送付先 〒330-0055 さいたま市浦和区東高砂町11-1(コムナーレ10F) 浦和コミュニティセンター ☎048-887-6565

### キッズチャレンジ!! ~プログラミング~

プログラミングソフトを使ってプログラミングの基礎を学びます

日程 8月2日① 10:30~12:00 ② 13:00~15:00 (各全1回)  
会場 片柳コミュニティセンター 見沼区

費用 500円 対象 市内在住・在学の①小学1~3年生②小学4~6年生 定員 各8人

申込み さいたま市生涯学習情報システム (<https://gakushu.city.saitama.jp/>)・締切 7/15(月)

問合せ 〒337-0026 さいたま市見沼区染谷3-147-1 片柳コミュニティセンター ☎048-686-8666

### キッズチャレンジ!!子ども絵画講座

夏休みの体験講座で、夏休みの宿題のお手伝いをさせて頂きます

日程 8月3日① 10:00~12:00 (全1回)  
会場 七里コミュニティセンター 見沼区

費用 500円 対象 市内在住・在学の小学生 定員 18人 申込み 来館又は電話・締切 7/10(水)

問合せ・受付 〒337-0014 さいたま市見沼区大谷1210 七里コミュニティセンター ☎048-687-3688

### さいたま桜高等学園連携事業 親子木工教室 フォトフレームを作ろう

親子でフォトフレームを作る木工教室を開催します。さいたま桜高等学園の先生と生徒たちが指導・サポートします

日程 8月3日① 10:00~12:00 (全1回)  
会場 プラザウエスト 桜区

費用 1,000円 対象 市内在住・在学の小学1~3年生とその保護者 定員 6組12人

申込み さいたま市生涯学習情報システム (<https://gakushu.city.saitama.jp/>)・締切 7/15(月・祝)

問合せ 〒338-0835 さいたま市桜区道場4-3-1 プラザウエスト ☎048-858-9080

### さいたま桜高等学園連携事業 親子木工教室 フラワースタンドを作ろう

親子でフラワースタンドを作る木工教室を開催します。さいたま桜高等学園の先生と生徒たちが指導・サポートします

日程 8月3日② 13:30~16:00 (全1回)  
会場 プラザウエスト 桜区

費用 1,500円 対象 市内在住・在学の小学4~6年生とその保護者 定員 6組12人

申込み さいたま市生涯学習情報システム (<https://gakushu.city.saitama.jp/>)・締切 7/15(月・祝)

問合せ 〒338-0835 さいたま市桜区道場4-3-1 プラザウエスト ☎048-858-9080

### 夏休み子ども学びキャンパス親子でチャレンジけん玉講座

親子向けのけん玉講座を開催します

日程 8月4日①・11日②・祝 10:00~12:00 (全2回)  
会場 馬宮コミュニティセンター 西区

費用 1,000円 対象 市内在住・在学の小学生とその保護者 定員 15組30人 申込み 往復はがき・締切 7/22(月) その他 当選者は手続きが必要です。

問合せ・送付先 〒331-0061 さいたま市西区西遊馬533-1 馬宮コミュニティセンター ☎048-625-8821

### キッズチャレンジ!!メルヘン画を描く

小学4年~6年生を対象としたメルヘン画講座です

日程 8月6日①・7日② 10:00~12:00 (全2回)  
会場 高鼻コミュニティセンター 大宮区

費用 500円 対象 市内在住・在学の小学4~6年生 定員 20人 申込み さいたま市生涯学習情報システム (<https://gakushu.city.saitama.jp/>)・締切 7/22(月)

問合せ 〒330-0803 さいたま市大宮区高鼻町2-292-1 高鼻コミュニティセンター ☎048-644-3360

体を使って大きい絵をみんなで作ろう

体いっぱい使って大きい紙に自由に絵を描こうという講座です

日程 8月7日(水) 10:00~12:00(全1回)

会場 プラザウエスト 桜区

費用 500円 対象 市内在住の3歳以上の未就学児とその保護者 定員 6組12人 申込み さいたま市生涯学習情報システム (<https://gakushu.city.saitama.jp/>)・締切 7/15(月・祝)  
 問合せ 〒338-0835 さいたま市桜区道場4-3-1 プラザウエスト ☎048-858-9080

キッズ学びの広場 広げよう描く力と創造力! 絵画講座

小学生を対象に絵画作品を描く講座です

日程 8月8日(木) 9:30~12:30(全1回)

会場 下落合コミュニティセンター 中央区

費用 500円 対象 市内在住・在学の小学1~3年生 定員 10人  
 申込み 往復はがき又はさいたま市生涯学習情報システム (<https://gakushu.city.saitama.jp/>)・締切 7/17(水) その他 在学の方は学校名・学年を明記  
 問合せ・受付 〒338-0002 さいたま市中央区下落合1712 スカイレジデンシャルタワーズノースウィング301・401 下落合コミュニティセンター ☎048-834-0570

ポスターを描こう

学校の夏休みの課題で出ているポスターを描く講座です

日程 8月8日(木) 10:00~12:00(全1回)

会場 プラザウエスト 桜区

費用 500円 対象 市内在住・在学の小学生 定員 12人 申込み さいたま市生涯学習情報システム (<https://gakushu.city.saitama.jp/>)・締切 7/15(月・祝)  
 問合せ 〒338-0835 さいたま市桜区道場4-3-1 プラザウエスト ☎048-858-9080

夏休み子ども学びキャンパス アフタヌーンティー講座

小・中学生の親子を対象に夏休みの思い出となるアフタヌーンティー講座を開催します

日程 ①8月8日(木) ②8月11日(日)・祝 各10:00~13:30(各全1回)

会場 宮原コミュニティセンター 北区

費用 3,500円 対象 市内在住・在学の小・中学生とその保護者 定員 各5組10人 申込み 電話又はFAX・7/13(土) 10:00~  
 問合せ・受付 〒331-0811 さいたま市北区吉野町2-195-1 宮原コミュニティセンター ☎048-653-8558 048-653-8541

夏休み子ども学びキャンパス 親子陶芸講座

親子で陶芸を体験する講座を開催します

日程 8月10日(土)・24日(土) 10:00~12:00(全2回)

会場 馬宮コミュニティセンター 西区

費用 1,000円 対象 市内在住・在学の小学生とその保護者 定員 7組14人 申込み 往復はがき・締切 7/24(水) その他 当選者は手続きが必要です。  
 問合せ・送付先 〒331-0061 さいたま市西区西遊馬533-1 馬宮コミュニティセンター ☎048-625-8821

親子で模型を使ってミニ・ジオラマを作ろう

模型や模型の入っていた箱などを使ってジオラマを作る講座です

日程 8月17日(日) 10:00~12:00(全1回)

会場 プラザウエスト 桜区

費用 2,000円 対象 市内在住・在学の小学生とその保護者 定員 6組12人 申込み さいたま市生涯学習情報システム (<https://gakushu.city.saitama.jp/>)・締切 7/15(月・祝)  
 問合せ 〒338-0835 さいたま市桜区道場4-3-1 プラザウエスト ☎048-858-9080

親子でミニチュア・ハウスを作ろう

箱の中にバルサなどの簡単に加工できる木材を利用して、自分が住みたい部屋を作る講座です

日程 8月17日(日) 14:00~16:00(全1回)

会場 プラザウエスト 桜区

費用 2,000円 対象 市内在住・在学の小学生とその保護者 定員 6組12人 申込み さいたま市生涯学習情報システム (<https://gakushu.city.saitama.jp/>)・締切 7/15(月・祝)  
 問合せ 〒338-0835 さいたま市桜区道場4-3-1 プラザウエスト ☎048-858-9080

夏休み押し花アート教室

①②③は写真立てに④は小物入れまたはご持参いただいた容器に押し花を貼る講座を開催します

日程 8月17日(日) ①10:00~12:00 ②13:30~15:30

8月18日(日) ③10:00~12:00 ④13:30~15:30(各全1回)

会場 プラザウエスト 緑区

費用 1,200円 対象 市内在住・在学の①③3歳~小学2年生(保護者同伴)②④小学3~6年生 定員 各20人(抽選)  
 申込み さいたま市生涯学習情報システム (<https://gakushu.city.saitama.jp/>)・締切 7/27(土)  
 問合せ 〒336-0932 さいたま市緑区中尾1440-8 プラザウエスト ☎048-875-9933

夏休み子ども学びキャンパス 親子でチャレンジお菓子作り講座

親子向けお菓子作りの講座を開催します

日程 8月18日(日) 10:00~12:00(全1回)

会場 馬宮コミュニティセンター 西区

費用 1,500円 対象 市内在住・在学の小学生とその保護者 定員 4組8人 申込み 往復はがき・締切 7/31(水) その他 当選者は手続きが必要です。  
 問合せ・送付先 〒331-0061 さいたま市西区西遊馬533-1 馬宮コミュニティセンター ☎048-625-8821

夏休み子ども学びキャンパス 絵画講座

夏野菜をモチーフとした絵画講座を開催します

日程 8月20日(火) ①9:30~12:30 ②13:30~16:30(各全1回)

会場 宮原コミュニティセンター 北区

費用 500円 対象 市内在住・在学の小学生 定員 各12人 申込み <https://formok.com/f/4x27981u/7/1>(月~26金)  
 問合せ・受付 〒331-0811 さいたま市北区吉野町2-195-1 宮原コミュニティセンター ☎048-653-8558

### 夏休み親子料理講座



日程 8月20日(火) 10:00~13:00(全1回)

夏休みの思い出となる親子料理講座を開催します

会場 日進公園コミュニティセンター 北区

費用 1,500円 対象 市内在住・在学の小学生とその保護者 定員 8組16人 申込み 来館又は電話・7/16(火)10:00~  
 問合せ・受付 〒331-0823 さいたま市北区日進町1-312-2 日進公園コミュニティセンター ☎048-664-4078

### 子ども日本舞踊体験教室

小学生を対象とした日本舞踊体験教室を開催します

日程 8月20日(火)・21日(水)・23日(金)・24日(土) 10:00~11:00  
 ※24日の発表会は開場12:45 開演13:00(全4回)

会場 氷川の杜文化館 大宮区

費用 2,000円 対象 小学生 定員 20人 申込み WEB申込み (<https://saitama-culture.jp/hikawanomori/>)・締切 7/30(火)  
 問合せ 〒330-0803 さいたま市大宮区高鼻町2-262-1 氷川の杜文化館 ☎048-648-1177 ✉hikawa-jigyoinfo@saitama-culture.jp

### 夏の子どもわくわくスクール!自由研究草木染に挑戦

小学生を対象にした草木染講座を開催します

日程 8月21日(水)・22日(木)・23日(金) 10:00~12:00(全3回)

会場 岩槻駅東口コミュニティセンター 岩槻区



費用 1,000円 対象 市内在住・在学の小学生 定員 10人 申込み <https://formok.com/f/z1j0i503>・締切 7/30(火)  
 問合せ 〒339-0057 さいたま市岩槻区本町3-1-1 岩槻駅東口コミュニティセンター ☎048-758-6500

### 夏休み子どもプログラミング講座

小学生を対象にしたプログラミングの基礎講座を開催します。夏休みの宿題応援します

日程 8月21日(水) ①9:30~10:45 ②11:15~12:30(各全1回)

会場 浦和コミュニティセンター 浦和区

費用 500円 対象 市内在住・在学の①小学1~3年生②小学4~6年生 定員 各10人 申込み 往復はがき・締切 8/7(水)  
 問合せ・送付先 〒330-0055 さいたま市浦和区東高砂町11-1(コムナーレ10F) 浦和コミュニティセンター ☎048-887-6565

### 苔テラリウムとタイルフォトフレーム作り



材料・道具は全て会場に用意しますので手ぶらで参加いただけます

日程 8月21日(水) ①10:00~11:30 ②13:00~14:30(各全1回)

会場 宮原コミュニティセンター 北区

費用 無料 対象 小・中学生とその保護者 定員 各8組 申込み 電話・7/20(土)10:00~  
 問合せ・受付 〒331-0811 さいたま市北区吉野町2-195-1 宮原コミュニティセンター ☎048-653-8558

### 夏休み子ども学びキャンパス【茶道講座】



小・中学生を対象に、茶道の基本を学ぶ講座を開催します

日程 8月25日(日) 10:00~12:00(全1回)

会場 西部文化センター 西区

費用 500円(材料費等) 対象 市内在住・在学の小・中学生 定員 10人 申込み 往復はがき・締切 7/27(土) その他 保護者1名同伴可  
 問合せ・送付先 〒331-0052 さいたま市西区三橋6-642-4 西部文化センター ☎048-625-3851

### 活動サークルによる体験会 I

水彩画クラブ絵と手サークルによる小、中学生対象で絵画の体験会

日程 8月25日(日) 13:00~15:00(全1回)

会場 大宮工房館 大宮区

費用 500円 対象 市内在住・在学の小・中学生 定員 10人 申込み さいたま市生涯学習情報システム (<https://gakushu.city.saitama.jp/>)・締切 8/5(月)  
 問合せ 〒330-0804 さいたま市大宮区堀の内町1-577-3 大宮工房館 ☎048-645-3838

### 地域で活躍するお仕事紹介~交通機動隊~



地域で活躍する職業をわかりやすく体験しながら学ぶ講座を開催します

日程 8月16日(金) 9:30~10:30(全1回)

会場 日進公園コミュニティセンター 北区

費用 無料 対象 市内在住・在学の小・中学生 定員 20人 申込み 来館又は電話・7/16(火)10:00~  
 問合せ・受付 〒331-0823 さいたま市北区日進町1-312-2 日進公園コミュニティセンター ☎048-664-4078

## 文化芸術活動の支援組織

# アーツカウンシルさいたま

アーツカウンシルさいたま・研究アソシエイト 公開研究会を開催します

アーツカウンシルさいたまでは、文化芸術活動に関する研究を行う調査員を外から募集する「研究アソシエイト」事業を実施しています。本事業の一環として、有識者を招いた研究会を一般に公開して行いますので、観覧希望者を募集します。

日時 令和6年7月12日(金)19:00~21:00

会場 RaiBoC Hall レイボックホール(市民会館おみや) 6F 集会室8

講師 吉田武司(「アートアクセスあだち 音まち千住の縁」ディレクター)

テーマ 「市民協働の文化事業」について

対象 どなたでも 定員 40人 費用 無料

申込み アーツカウンシルさいたまHPにてお申込みください。

お問合せ アーツカウンシルさいたま(公財)さいたま市文化振興事業団

住所 さいたま市南区根岸1-7-1(4階)

☎ <https://saitama-culture.jp/aboutus/>

✉ [artscouncil@saitama-culture.jp](mailto:artscouncil@saitama-culture.jp) ☎048-767-5350 ☎048-767-5351

9:00~17:00 火~土曜日 ※日・月・祝日は休み。月曜が祝日の場合は、翌日火曜も休み。



↑公式HPはこちら



↑公式X(旧Twitter)はこちら

## ロシアさまざま ～見る者を圧倒するロシアの木造教会～

ぼくは学生時代からロシアに非常な感興を寄せていた。その最も大きな理由は、ロシア文学にあった。いっばしの文学青年を気取っていたぼくは、あのような優れた文学や詩を、きら星の如く生みだしたロシアの大地とそこに住まう人々が、全体どのような相貌的視覚をもって、それを成し遂げてきたのだろうかと大きな関心を抱いていた。文学同様、音楽も、そして他の芸術分野にも、心を揺さぶられていた。ぼくにも多感な青年期があったのだ。建国以来、常に圧政に苦しめられてきた苛酷な環境下で、他を圧倒するような美の世界が、一体どのような過程を経て創出されてきたのだろうか。その興味は今もって尽きない。

時は流れ、ぼくは一丁前に社会人となったが、実務的かつ規範的な縛りに自身の体質がまったく合わないことに気づき始め、我が儘なぼくは家族を袖にしつつも編集業に別れを告げ、写真を生業としようとの不埒な道を選んでしまった。自由奔放な生き方しかできない血統なのだから、仕方がない。「蛙の子は蛙」だ。

コマーシャルカメラマンとしてまだ駆け出しの頃、出版社や旅行会社から「ソ連（ソビエト連邦。現ロシア連邦）に行ってくれないか」との依頼を受けた。折しも、当時のソ連はゴルバチョフ書記長（後に大統領。1931～2022年）が唱える「ペレストロイカ（再構築）」と「グラスノスチ（情報公開）」により、訪ソが従来より緩和され、ぼくは疑問を氷解するために、二つ返事で了承した。

以降、どういった風の吹き回しか、ぼくは述べ400日のロシア滞在を体験することとなった。いずれもクライアントからの依頼だったが、この体験はぼくの写真のありよう（特にフィールドワーク）に少なからず影響を与えることになったと実感している。

写真は、ロシア連邦カレリア共和国のオネガ湖（ヨーロッパ第二の大きさ。北緯61度。琵琶湖の約15倍）に浮かぶキジ島の木造教会建築群（世界遺産）の一つであるプレオブラジェンスカヤ教会（1714年再建。高さ37m）は、1本の釘も使わず、設計図を描くこともなく、斧だけで仕上げた教会で、見事な造形美を誇っている。



### ■執筆者プロフィール

#### 亀山 哲郎(かめやま てつろう)

1948年、京都市上京区生まれ。講談社、音楽之友社で編集者として従事した後、徒弟制度を経て1985年よりコマーシャル・カメラマンとなる。広告・雑誌などの仕事で世界35ヶ国でロケ。主な著作に、写真とエッセイで綴る『やってくれるね、ロシア人！』（NHK出版）、写真集『北極圏のアウシュヴィッツ』（ブッキング、現 復刊ドットコム）が、講談社文化賞写真賞にノミネートされる。現在、写真倶楽部「フォト・トルトゥーガ」を主宰し、後進の指導にあたる。さいたま商工会議所のHPで『亀山哲郎の写真もよま話』を連載中。

# (公財)さいたま市文化振興事業団 管理施設一覧

## 文化施設

### さいたま市文化センター

☎048-866-3171 ㊟048-837-2572  
〒336-0024 さいたま市南区根岸1-7-1  
7月の休館日…1日・8日・16日・22日・29日

レイボックホール

### RaiBoC Hall (さいたま市民会館おおみや)

☎048-641-6131 ㊟048-641-6133  
〒330-0846 さいたま市大宮区大門町2-118 大宮門街4~8F

### さいたま市民会館いわつき

☎048-756-5151 ㊟048-756-5152  
〒339-0052 さいたま市岩槻区太田3-1-1  
7月の休館日…1日・8日・22日・29日

### プラザイースト

☎048-875-9933 ㊟048-875-9960  
〒336-0932 さいたま市緑区中尾1440-8  
7月の休館日…8日・22日

### プラザウエスト

☎048-858-9080 ㊟048-858-9020  
〒338-0835 さいたま市桜区道場4-3-1  
7月の休館日…8日・22日

## コミュニティ施設 (市民活動支援施設を含む)

### 東大宮コミュニティセンター

☎048-667-5604 ㊟048-654-5594  
〒337-0051 さいたま市見沼区東大宮4-31-1

### 高鼻コミュニティセンター

☎048-644-3360 ㊟048-644-3361  
〒330-0803 さいたま市大宮区高鼻町2-292-1

### 西部文化センター

☎048-625-3851 ㊟048-625-2881  
〒331-0052 さいたま市西区三橋6-642-4

### 大宮工房館

☎048-645-3838 ㊟048-645-3881  
〒330-0804 さいたま市大宮区堀の内町1-577-3

### 七里コミュニティセンター

☎048-687-3688 ㊟048-687-3705  
〒337-0014 さいたま市見沼区大字大谷1210

### 宮原コミュニティセンター

☎048-653-8558 ㊟048-653-8541  
〒331-0811 さいたま市北区吉野町2-195-1

### 与野本町コミュニティセンター

☎048-853-7232 ㊟048-857-1096  
〒338-0003 さいたま市中央区本町東3-5-43

### 西与野コミュニティホール

☎・㊟048-854-8584  
〒338-0005 さいたま市中央区桜丘2-6-28

### 上峰コミュニティホール

☎・㊟048-852-0121  
〒338-0014 さいたま市中央区上峰2-3-5

### 馬宮コミュニティセンター

☎048-625-8821 ㊟048-625-8822  
〒331-0061 さいたま市西区西遊馬533-1

### 下落合コミュニティセンター

☎048-834-0570 ㊟048-834-0580  
〒338-0002 さいたま市中央区下落合1712  
スカイレジデンシャルタワーズ ノースウィング301・401

### 片柳コミュニティセンター

☎048-686-8666 ㊟048-686-2999  
〒337-0026 さいたま市見沼区染谷3-147-1

### 浦和コミュニティセンター

☎048-887-6565 ㊟048-887-7090  
〒330-0055 さいたま市浦和区東高砂町11-1  
コムナーレ10F

### 南浦和コミュニティセンター

☎・㊟048-886-5856  
〒336-0016 さいたま市南区大谷場2-6-25  
令和6年7月1日(月)~令和7年3月31日(月)(予定)

### コミュニティセンターいわつき

☎048-758-1980 ㊟048-758-1985  
〒339-0057 さいたま市岩槻区本町1-10-7

※施設の中規模修繕に伴い休館になります。  
休館中は浦和コミュニティセンターにて臨時窓口  
を開設しています。

### 岩槻駅東口コミュニティセンター

☎048-758-6500 ㊟048-758-6521  
〒339-0057 さいたま市岩槻区本町3-1-1

### 日進公園コミュニティセンター

☎・㊟048-664-4078  
〒331-0823 さいたま市北区日進町1-312-2

### ふれあいプラザいわつき

老人憩いの家 (シニア憩いの家) ふれあいプラザ  
☎048-756-6000 ㊟048-756-6036  
〒339-0005 さいたま市岩槻区東岩槻6-6

### 美園コミュニティセンター

☎048-764-8810 ㊟048-764-9310  
〒336-0967 さいたま市緑区美園4-19-1

### さいたま市市民活動サポートセンター

☎048-813-6400 ㊟048-887-0161  
〒330-0055 さいたま市浦和区東高砂町11-1  
コムナーレ9F

## 伝統文化施設

### 氷川の杜文化館

☎048-648-1177 ㊟048-648-1311  
〒330-0803 さいたま市大宮区高鼻町2-262-1  
7月の休館日…16日

### 恭慶館

☎048-835-7450 ㊟048-835-7453  
〒330-0061 さいたま市浦和区常盤9-30-5  
7月の休館日…1日・8日・16日・22日・29日

### 盆栽四季の家

☎048-664-1636  
〒331-0805 さいたま市北区盆栽町267-1

## ホール

※公演の日時・内容については、予告なく変更になる場合がございますのでご了承ください。

※   は(公財)さいたま市文化振興事業団の主催・共催事業

令和6年/6/1現在

	公演名	会場	開演時間	入場方法	問い合わせ
7日	親子コンサート	プラザイースト 映像シアター	10:15	300円 (全席自由)	<span style="background-color: #f8d7da; padding: 2px;">担当</span> 橋本 090-4456-5067(午後のみ)
	ギター発表会 ポーコ・ア・ポーコ	プラザイースト ホール	14:00	入場自由・無料	<span style="background-color: #f8d7da; padding: 2px;">担当</span> 山崎 090-1430-9098
12日	第6回 フォルテピアノ・アカデミー SACLA プレコンサート 小倉貴久子・平井千絵・西野晟一郎	RaiBoC Hall (市民会館おおみや) 小ホール	18:30	3,500円 (全席自由)	メヌエット・デア・フリューゲル 048-688-4921
15日	新日本フィルハーモニー交響楽団 特別演奏会 ズーラシアンブラス vs 新日本フィル 「真夏の紅白クラシック合戦2024!!!」	さいたま市文化センター 大ホール	14:00	一般4,000円 子ども(3歳~高校生) 2,000円 ひざ上親子席4,500円 (全席指定)	新日本フィル・チケットボックス 03-5610-3815
	オペラって、なぁに?	さいたま市文化センター 多目的ホール	14:30	〈前売り〉おとな 1,500円 こども 1,000円 〈当日〉おとな 1,990円 こども 1,000円 (全席自由)	さいたま舞台芸術振興団 080-4096-6431
20日	1966 QUARTET	プラザウエスト さくらホール	14:00	2,500円 (全席指定)	プラザウエスト 048-858-9080
21日	失敗を恐れない子の育て方講座	プラザイースト 第3セミナールーム	10:00	500円 (予約制)	<span style="background-color: #f8d7da; padding: 2px;">担当</span> 福山 070-3275-5896
27日	アイ音楽教室 夏の発表会2024	プラザイースト ホール	12:30	入場自由・無料	アイ音楽教室 048-874-0147
	しまじろう英語コンサート2024夏公演 ~Let's Go! Summer Adventure ~	RaiBoC Hall (市民会館おおみや) 大ホール	12:30~ 14:45~ 17:00~	会館特別価格 3,480円 (全席指定)	英語コンサート事務局 ☎ <a href="https://faq.l-tike.com/contact/0067/">https://faq.l-tike.com/ contact/0067/</a>
	サンドアート「砂の絵本」 ~おと と ひかり の ダンス~	プラザウエスト さくらホール	14:00	一般1,500円 高校生以下1,000円 (全席指定) ※3歳以下膝上鑑賞無料	プラザウエスト 048-858-9080

## 展示

※開催期間内に施設が休館している場合がございます。

※各施設の休館日はP13をご覧ください。

	催物名	会場	開催時間	入場方法	問い合わせ
7月4日 7月6日	再生可能エネルギーで 平和な社会づくり	市民活動 サポートセンター 多目的展示コーナー	9:00▶18:00 4日は13:00から 6日は17:00まで	入場自由・無料	ひだまり <span style="background-color: #f8d7da; padding: 2px;">担当</span> 加藤 090-9318-6154
7月8日 7月14日	TOMORROW-大島康至作品展	氷川の杜文化館 展示場	10:00▶17:00 8日は13:00から 14日は15:00まで	入場自由・無料	関口智子 <span style="background-color: #f8d7da; padding: 2px;">担当</span> 090-2312-4113
7月13日 7月17日	デジタルスクール支部写真展	市民活動 サポートセンター 多目的展示コーナー	10:00▶17:00 13日は13:00から 17日は15:00まで	入場自由・無料	デジタルスクール支部 <span style="background-color: #f8d7da; padding: 2px;">担当</span> 吉田 090-9394-2796
7月20日 7月24日	今、なぜテレジンか -テレジン収容所の幼い画家たち展-	市民活動 サポートセンター 多目的展示コーナー	10:00▶18:00 20日は15:00から 24日は13:00まで	入場自由・無料	埼玉リレーカフェ <span style="background-color: #f8d7da; padding: 2px;">担当</span> 奥山 090-9306-3634 ✉saitama.r.cafe@gmail.com
7月26日 7月31日	ありがとう展~熱さの共有~	市民活動 サポートセンター 多目的展示コーナー	10:00▶17:00 26日は13:00から 18:00まで	入場自由・無料	みるくる <span style="background-color: #f8d7da; padding: 2px;">担当</span> 今川 tenshinoheya@gmail.com

申込み・お問合せ **さいたま市民活動サポートセンター**  
 ① <https://www.saitamacity-support.jp/>  
 〒330-0055 さいたま市浦和区東高砂町11-1 コムナーレ9F  
 TEL:048-813-6400 FAX:048-887-0161  
 E-mail:supportcenter@saitama-culture.jp



←公式サイト「さポット」はこちら



みんなの気持ちの交流から  
 きずなをつなぐ中間支援を  
 行っています。

**さポット相談** 市民活動のための無料相談を行っています

**法律相談** 弁護士による市民活動についての無料相談を行います

開催日時 7月4日(木)・11日(木)・18日(木)・25日(木) ①15:00～ ②16:00～ ③17:00～ ④18:00～  
 対象・定員 NPO・市民活動団体 各1団体 **申込方法** 当日、直接サポートセンター総合案内にて受付(先着順)

**会計相談** 公認会計士などによる市民活動団体の会計についての無料相談を行います

開催日時 7月19日(金) 各回1時間程度 ①13:00～ ②14:15～ ③15:30～ **対象・定員** NPO・市民活動団体 各1団体  
 申込期間 7月5日(金)～12日(金)  
**申込方法** 来館・電話・FAX・メール 郵便番号、住所、団体名、氏名(ふりがな)、電話番号、希望時間(①・②・③)、相談内容をご連絡ください。【申込書】さいたま市民活動サポートセンターにて配布、公式サイト「さポット」からダウンロードできます。

**さポット講座** NPOや市民活動をされている方、または始めようと考えている方が参加できる無料講座です

**市民活動応援塾Vol.3「インボイス制度と電子帳簿保存法」セミナー**

インボイス制度、電子帳簿保存法について、わかりやすく説明します

開催日時 8月21日(水) 18:30～20:30 全1回  
**定員** 10人 ※法人・任意団体等で税務申告の必要な方、認定NPO法人や特定NPO法人の方、興味のある方  
**申込方法** 6月18日(火)10:00～窓口・電話・FAX・メールにて受付(先着順) **持ち物** 筆記用具、電卓

**市民活動応援塾Vol.4「Googleフォームを使ってみよう」**

Googleフォームを使ってWebアンケートや申込フォームを作成する方法を学びます

開催日時 9月8日(日) 13:30～16:00 全1回  
**定員** 15人 ※ご自身のGoogleアカウントを所有していて、ログインできる方に限ります  
**申込方法** 7月9日(火)10:00～窓口・電話・FAX・メールにて受付(先着順)  
**持ち物** ノートパソコン(Google Chromeがブラウザで使えるもの)、筆記用具

**市民活動応援塾Vol.5「地域ICTリーダーの役割を学ぶセミナー」**

地域が求めるICTリーダーの取り組みや活動のルールなどを学べるセミナーを開催します

開催日時 10月5日(土) 13:30～16:00 全1回  
**対象・定員** 地域ICTリーダーに興味のある方、市民活動を始めようと考えている方、ボランティア活動に興味のある方・10人  
**申込方法** 7月16日(火)10:00～窓口・電話・FAX・メールにて受付(先着順) **持ち物** 筆記用具

**イベント** NPO、市民活動をしている方または市民活動を始めようと考えている方へ向け、無料イベントを開催しています

**夏祭り飾りde活動紹介パネル展**

市民活動団体が夏祭りをテーマにした飾り付けで団体のPRをします

開催日時 7月6日(土)～8月7日(水) **対象・定員** どなたでも **費用** 観覧自由、無料  
**申込方法** 窓口・電話・FAX・メールにて受付中(先着順)

参加者募集

## DANTAMA

昨年大好評となった市民参加型ダンス公演を今年も開催！「筋肉定食」による振付・演出で一緒に踊ってみませんか？

- 開催日時・会場** 11月30日(土) 15:30開演(予定) さいたま市文化センター 小ホール  
8月31日(土)～11月23日(土) ※10月5日を除く毎週土曜日  
各日9:00～17:00のうち2～5時間(全12回)  
※11月29日(金)18:00～舞台リハーサルを行います。
- 練習日時・会場**
- 対象・定員** 市内在住・在学の小学1年生～高校3年生 45人  
(応募多数の場合は応募書類による選考を行います)
- 参加費** 12,000円(一部衣装費の自己負担有)
- その他** 8月3日(土)10:00～さいたま市文化センター・多目的ホールにて行われる説明会で、詳細な練習時間、練習場所についてお知らせいたします。

- 応募方法** 7月4日(木)から、下記HPのフォームより、必要事項を記入の上、ご応募ください。
- 申込み先** <https://saitama-culture.jp/dantama2024info/>
- 締切日** 7月19日(金)23:59
- お問合せ** SaCLaインフォメーションセンター  
048-866-4600

参加者募集

## 美園コミセンまつり「発表の部」参加者募集

日頃、美園コミュニティセンターで活動する団体の成果発表会の参加者を募集します。

- 開催日時・会場** 9月21日(土)・22日(日) 各日10:00～16:00予定  
美園コミュニティセンター 多目的ホール
- 対象・定員** 美園コミュニティセンター利用団体の方 各日10団体
- 参加費** 無料
- その他** ※応募多数の場合には、抽選または調整となります。応募状況によっては早期に募集を締め切らせていただく場合もありますので、あらかじめご了承ください。

- 応募方法** 6月1日(土)から、当館で配布・事業団ホームページに掲載の募集要項を確認の上、参加申込書を美園コミュニティセンター窓口またはFAXでお申込みください。
- 申込み先** 〒336-0967 さいたま市緑区美園4-19-1  
「美園コミセンまつり参加団体募集」係 ☎048-764-9310
- 締切日** 7月31日(火)必着
- お問合せ** 美園コミュニティセンター 048-764-8810

SaCLaに

## 広告を掲載してみませんか!

- サイズ** たて 5.2cm × よこ 9.5cm
- 募集枠** 1枠
- 料金** 1回 6,000円 / 年間(12回) 70,000円
- 問い合わせ先** (公財)さいたま市文化振興事業団 事業課  
**TEL 048(866)3467**  
(受付時間：火～土曜日 9:00～17:00)

