

TOPICS一覧

Artist Interview

ピアニスト 小曽根真

JAZZ SIDE
[Makoto Ozone NO NAME HORSES
20年目のthe Day 1]

CLASSIC SIDE
[Makoto Ozone with
Tokyo Philharmonic Orchestra] より

公演・イベント情報

影絵「角笛シルエット劇場」
／プラザウエスト 他

教室・講座情報

小鼓のおけいこinさいたま
／氷川の杜文化館 他

SaCLaチャレンジ

SaCLaエッセイ

ロシアさまざま

イベントカレンダー

SaCLa サポット インフォメーション



(公財)さいたま市文化振興事業団
公式HP

OZONE meets Orchestra!

僕がオーケストラで表現したいこと



© YOSUKE SUZUKI



© Makoto Kamiya

© Leslie Kee

© Leslie Kee



© 上野隆文

CLASSIC SIDE



Makoto Ozone with Tokyo Philharmonic Orchestra

小曽根真 × オーケストラのコンチェルト公演

プログラム

ガーシュウィン / ラプソディ・イン・ブルー

モーツァルト / ピアノ協奏曲第9番「ジュノム」* (小曽根編曲版) ほか

*曲目は変更になる場合がございます。

指揮: 角田鋼亮

ベース: 小川晋平*

ドラムス: ぎたいくにと*

2025年2月8日(日)さいたま市文化センター



©YOSUKE SUZUKI

ピアニスト

小曽根 真

OZONE MAKOTO

1983年パーカー音大ジャズ専攻・編曲科を首席で卒業。同年米CBSと日本人初のレコード専属契約を結び、アルバム「OZONE」で全世界デビュー。以来、チック・コリア、ゲイリー・パートン、ブランフォード・マルサリス、パキート・デリベラ等、世界的なプレイヤーとのツアーや、自身が率いるトリオやビッグ・バンド No Name Horsesの活動など、ジャズの最前線で活躍。2003年グラミー賞ノミネート。

クラシックにも本格的に取り組み、NYフィル、シカゴ交響楽団、NDRエルプフィルハーモニーなど、国内外のオーケストラとの共演も重ねている。2021年には選考を受け、「OZONE60」プロジェクトを全国47都道府県に展開。2023年夏、レナード・スラットキン指揮/ロサンゼルス・フィルとハリウッド・ボウルに出演、秋には世界最高峰のビッグバンドの1つと評される、WDRビッグバンドとのケルン公演が大きな話題となった。2025年には20周年を迎えるNo Name Horsesとともに、新譜をリリース、及び、全国ツアーを予定している。

現在、「From OZONE till Dawn」と題した若手音楽家のプロジェクトにも取り組み、2024年には自身の最新トリオ「小曽根真TRiNFiNiTY」を結成。平成30年度紫綬褒章受章。

小曽根真メッセージ

モーツァルトのピアノ協奏曲「ジュノム」に挑戦して以来、クラシックの世界に魅了されて約20年が経ちました。若い頃は書かれた楽譜をその通りに演奏する、というジャズマンからすると対極の世界に抵抗感を持っていましたが、緻密で完成された作品の中での自身の解釈と個性を表現できることが、今は楽しくてたまりません。是非このワクワクを会場の皆様とシェアしたいと思います！

Makoto Ozone

9・10月号のArtist Interviewは、2025年1月と2月に、ジャズとクラシックそれぞれを楽しめる2つの公演に出演される、小曽根真さんのインタビューを2か月連続でお届けします。後半となる今月号は2月8日(土) さいたま市文化センター 大ホールで開催される『Makoto Ozone with Tokyo Philharmonic Orchestra』の内容を中心に、共演者とのエピソードやコンサートの聴きどころなどをお伺いしました。

ジャズピアニストである小曾根さんがクラシックに関わるようになったきっかけについて教えてください。

僕の中で1番大きな機会が、2003年の札幌交響楽団の定期演奏会です。指揮者の尾高忠明さんにオファーいただいた時に、ラプソディ・イン・ブルーだと思って引き受けたんですが、半年ぐらい経って確認したら「モーツァルトですよ」と言われて…。初めは無理だと思ったんですが、やると決めて初めて譜読みをした時、第1楽章の最後の展開部で感動で涙がポロポロ出てきて、それでハマっちゃったんです。

その時に思ったことが2つあって、1つは楽譜のありなしは関係ないということです。音色や出だしの音の素晴らしいさなど、全ての要素がうまく作用すれば、楽譜であろうが即興であろうが関係ないと認めざるを得なかったんです。

もう1つは、楽譜に書かれているからこそ、ジャズより自由な部分があると思ったんです。ジャズの場合は弾く音も全てその瞬間に作りますから、思考の半分は何を弾くかに使っているんです。ただクラシックの場合は弾く音が与えられているので、自分の感情とより向き合うことで、それまで気がつかなかった自分の中のものが出てくる。モーツァルトにも何万通りの弾き方があるわけで、全く同じように弾けないことにそこで気づきました。そんなクラシックのすごさにまた感動したんです。

音色や響きで勝負しないといけないクラシックをとおして、ピアノという楽器との距離がぐっと近くなりました。この感覚をジャズに活かすようになって、音色や音のイメージを明確に演奏するきっかけをたくさんもらいました。

今回は新たなトリオのメンバーに加え、東京フィルハーモニー交響楽団や指揮者の角田さんとの共演です。共演者とのエピソードを教えてください。

僕の新しいトリオであるTRiNFInITyは、今年1月に1stアルバムを出して、4月にライブをやりました。ドラムのきたいくにとは元々、僕の教え子だったんですが、彼は高校の時からドラムが抜群に上手かった。ベースの小川晋平と出会ったのは3年ぐらい前で、きたいくにとと壺阪健登(ピアノ)がやっているトリオの演奏を聴いたときに素晴らしいと思ったんです。

ただうまい子は世の中にいっぱいいるけれど、僕にとって音楽はどうやって会話をするかが大切なことだと考えています。ただ、そういうことを経験する場所がなかなかない。もちろんセッションの機会はあるけれど、実は一つのバンドに入って一人のリーダーの元で色々な事を経験することがすごく大事なんです。

自分の影響力を相手のためにどれだけ使えるかが、ジャズの中ではものすごく大きなことで、誰か1人のリーダーのもとで1、2年働いてみないとそれができるようになるのは難しいんです。2人と最初に演奏した時に、彼らが素晴らしい音楽家だと感じました。最初は彼らの経験の中から自分たちの知っている言葉だけで返してくるので、それも大切だけど、もっと自分たちが行ったことのない所に向かって冒険をするよう伝えながら数回セッションしたら一足飛びにうまくなった。こんなに変わるんだったら、すごい可能性があると思ったんです。2人はちゃんと音楽で会話ができる貴重な奏者で、僕自身が刺激を受けています。どんなうまい人でも、予定調和だけで演奏する人とは一緒にやってもつまらない。だって僕自身が毎回何をやるかわからないから。

指揮の角田さんも僕と共演する時はいつもドキドキさせてしまっていて申し訳ないです(笑)。だけど彼は包容力があるので、全部受け止めて「いや、びっくりしましたね、今日」とか言いながら楽しんでくださっているようです。東フィルさんも同じで、今まで何度もいろんな方にたくさんお世話になっています。

CLASSIC SIDEの聴きどころや2つの公演をとおして聴いた際に楽しめるポイントを教えてください。

クラシックの場合はメロディーがリズムを作って、旋律やハーモニーでつくる空飛ぶ絨毯に乗って、皆さんと一緒に旅をするというイメージです。ただ、僕のクラシックの場合は途中でいきなりジャズのグルーブがドーンと出てきます。先にジャズを聴いて次にオーケストラの演奏を聴いた時、最初は普通のクラシックだと思っていたのに、いきなりドラマーがダンとグルーブし始めると、ここがジャズだとすぐに分かるはずですし、両方の楽しみ方ができます。先にNo Name Horses (JAZZ SIDE) を聴いておくと、それがすごく面白く感じられると思います。

最後に2つの公演に向けての想いを教えてください。

今回はNo Name Horses、そして東フィルの皆さんと2つのコンサートができて本当に幸せです。来てくださる人が笑顔になって帰る、そんなエネルギーのエクステンションができればすごく素敵ですよ。そのチャンスがある、こういうお仕事をいただけていることがすごく幸せだと思います。

7ページにプレゼントのお知らせがあります！

JAZZ SIDE

[Makoto Ozone NO NAME HORSES 20年目のthe Day1]

1月12日(日) 開演 17:00

RaiBoC Hall(市民会館おみや) 大ホール 048-641-6131 (9:00~19:00)

世界的に活躍するジャズ・ピアニスト小曾根真と、NO NAME HORSES。20周年の節目に新メンバー3名を迎え、進化し続ける最先端のビッグバンドが走り出す！

CLASSIC SIDE

[Makoto Ozone with Tokyo Philharmonic Orchestra]

2月8日(土) 開演 14:00

さいたま市文化センター 大ホール 048-866-3171 (9:00~19:00)

ジャズテイストに溢れたモーツァルトとガーシュウインの名曲を小曾根真がフルオーケストラと奏する華麗なステージ。

※両公演とも全席指定、未就学児不可

9月28日(土) 10:00~WEBにて発売

※9月29日(日) 10:00~窓口にて購入も可

2公演を鑑賞できるお得なセット券

1公演を鑑賞できる1回券

S席セット券 9,000円

S席1回券 5,000円

A席セット券 7,200円

A席1回券 4,000円

B席セット券 5,400円

B席1回券 3,000円

友の会料金

先予約日

9月26日(土) 10:00~WEBにて発売

2公演を鑑賞できるお得なセット券

1公演を鑑賞できる1回券

S席セット券 8,100円 S席1回券 4,500円

A席セット券 6,300円 A席1回券 3,500円

B席セット券 4,500円 B席1回券 2,500円

チケットのお求め・お問合せは



TEL 048-866-4600

受付 9時▶17時 (火~土曜日) 日曜・月曜・祝日は休み

※電話番号のおかけ間違いのないよう十分にご注意ください。

月曜が祝日の場合は、翌日の火曜も休み

さいたま市文化センター

TEL 048-866-3171 (9:00~19:00)

RaiBoC Hall (さいたま市民会館おおみや)

TEL 048-641-6131 (9:00~19:00)

さいたま市民会館いづつき

TEL 048-756-5151 (9:00~19:00)

プラザイースト

TEL 048-875-9933 (9:00~21:00)

プラザウエスト

TEL 048-858-9080 (9:00~21:00)

東大宮コミュニティセンター

TEL 048-667-5604 (9:00~17:00)

西部文化センター

TEL 048-625-3851 (9:00~17:00)

宮原コミュニティセンター

TEL 048-653-8558 (9:00~17:00)

片柳コミュニティセンター

TEL 048-686-8666 (9:00~17:00)

美園コミュニティセンター

TEL 048-764-8810 (9:00~17:00)

・各館の窓口でもお買い求めいただけます。(発売初日の翌日から発売)

・各館の休館日は13ページをご覧ください。

SaCLaインフォメーションセンター販売ページ <https://p-ticket.jp/saitama-culture>

新着公演情報 今月号発売予定の公演情報です。

※公演の日時、内容は予告なく変更となる場合があります。※お問合せ時にチケットが完売している場合があることをご了承ください。

影絵「角笛シルエット劇場」

9月14日(土) 10:00~WEBにて発売

※9月15日(日) 10:00~窓口にて購入も可

劇団角笛による色と光が彩る美しい影絵劇を開催します。



すてきな3にんぐみ

12月14日 開演 14:00

プラザウエスト さくらホール

TEL 048-858-9080 (9:00~21:00)

一般 2,000円 小学生以下 1,000円 (全席指定) 3歳以下膝上無料



つのだえのうた第59集

RaiBoC Hall ワンコインコンサート ~サイタマティックfeat.神永大輔~

9月21日(土) 10:00~WEBにて発売

※9月22日(日) 10:00~窓口にて購入も可

「埼玉を和楽器で盛り上げたい!」をテーマに活動する和楽器カルテットサイタマティックが、和楽器バンドの尺八奏者神永大輔をゲストにコンサートを行います。



サイタマティック

神永大輔(尺八)

12月21日 開演 14:00

レイホックホール

RaiBoC Hall(市民会館おおみや) 小ホール

TEL 048-641-6131 (9:00~19:00)

500円(全席指定) 未就学児入場不可

SaCLa 友の会 先行予約日 9月19日 10:00~WEBにて発売

DANTAMA ~虹~

9月28日(土) 10:00~WEBにて発売

※9月29日(日) 10:00~窓口にて購入も可

筋肉定食と公募で集まった市内の小学生~高校生で創るオリジナルダンス公演です。熱いステージをお見逃しなく!



筋肉定食

11月30日 開演 15:30

さいたま市文化センター 小ホール

TEL 048-866-4600 (9:00~17:00)

一般 2,000円 高校生以下 1,500円 (全席指定) 3歳以下膝上無料

生演奏でおくる音楽影絵劇「ピーター・パン」

10月12日(土) 10:00~WEBにて発売

※10月13日(日) 10:00~窓口にて購入も可

第1部は小さな楽しいコンサート。第2部は名作「ピーター・パン」の舞台を生演奏と「影絵劇団かしの樹」の美しい影絵劇でお送りします。



令和 1月11日 開演 14:30

プラザイースト ホール

TEL 048-875-9933 (9:00~21:00)

大人2,500円 小学生以下1,200円 (全席指定) 3歳以上有料2歳以下入場不可

SaCLa 友の会 先行予約日 10月10日 10:00~WEBにて発売

SaCLa友の会会員限定 イマーシブコンサート

10月12日(土) 10:00~WEBにて発売

※10月13日(日) 10:00~窓口にて購入も可

通常の公演では体感できないパフォーマンスや楽器の音色をお楽しみいただき、至福のひと時をお過ごしください。※販売対象は「SaCLa友の会」会員のみ。



Myu優~tamayura

12月14日 開演 14:00

さいたま市文化センター 小ホール

TEL 048-866-4600 (9:00~17:00)

1,500円(全席指定) 未就学児不可

SaCLa 友の会 会員1名につき4枚まで。

SaCLa友の会WEB入会募集中

SaCLa友の会は、公演・イベントを、より楽しんでいただくためのメンバーズクラブです。会員様限定の特典も多数用意しておりますので、是非この機会にご入会ください。

入会金・年会費

入会金...400円(初回のみ) 年会費...1,500円

入会方法

SaCLaインフォメーションセンター販売ページに利用登録のうえ、マイページからお申込みください。(入会に際し、メールアドレスが必須となります)

友の会詳細はこちらから

<https://saitama-culture.jp/sacla-tomonokai/>



春風亭小朝独演会

10月12日(土) 10:00~WEBにて発売
※10月13日(日) 10:00~窓口にて購入も可

春風亭小朝による独演会を開催します。



©岡本隆史

令和7年 1月12日(日) 開演 14:00
さいたま市文化センター 小ホール
☎048-866-3171 (9:00~19:00)

3,000円(全席指定) 未就学児不可

SaCLa 友の会
友の会料金 2,800円
先行予約日 10月10日(土)
10:00~WEBにて発売

RaiBoC Hall ニューイヤーコンサート2025

10月19日(土) 10:00~WEBにて発売
※10月20日(日) 10:00~窓口にて購入も可

恒例となったレイボックホールのニューイヤーコンサート。2025年はデビュー50周年を迎えるヴァイオリニスト千住真理子を迎えて華やかに開催します。※さいたま市在住・在勤・在学の方は各500円引き。WEBの場合、事前登録が必要です。



千住真理子 (ヴァイオリン) ©Kiyotaka Saito(SCOPE)
朝岡聡 (司会) ©K.Miura
梅田俊明(指揮) ©K.Miura



東京フィルハーモニー交響楽団(演奏)
©上野隆文

令和7年 1月11日(日) 開演 15:00
レイボックホール
RaiBoC Hall(市民会館おのみや) 大ホール
☎048-641-6131 (9:00~19:00)

S席5,000円 A席4,500円 B席4,000円
(全席指定) 未就学児不可

SaCLa 友の会
友の会料金 S席4,000円
A席3,500円 B席3,000円
先行予約日 10月17日(土)
10:00~WEBにて発売

プラザイースト新春寄席

今年もプラザイーストで笑い初めはいかがでしょうか。

【出演】林家正蔵・三遊亭わん丈・江戸家猫八

令和7年 1月26日(日) 開演 14:00
プラザイースト ホール
☎048-875-9933 (9:00~21:00)

3,000円(全席指定) 未就学児不可

10月26日(土) 10:00~WEBにて発売開始
※10月27日(日)10:00~窓口にて購入も可



林家正蔵

三遊亭わん丈
©Kentaro Miyazaki

江戸家猫八

SaCLa 友の会
友の会料金 2,700円
先行予約日 10月25日(金)10:00~WEBにて発売

気軽にクラシックvol.49 仲道郁代ピアノ・リサイタル

発売中

シューベルトの繊細な即興曲や、ベートーヴェンの感動的なソナタ、そしてショパンの情熱的な作品まで、様々な楽曲で魅了します。煌めくピアノの世界で至福の時間をお楽しみください。



仲道郁代©Taku Miyamoto

9月21日(日) 開演 14:00
プラザウエスト さくらホール
☎048-858-9080 (9:00~21:00)

3,500円(全席指定) 未就学児不可

SaCLa 友の会
友の会料金 3,000円

おすすめ公演情報

※公演の日時、内容は予告なく変更となる場合があります。
※お問合せ時にチケットが完売している場合があることをご了承ください。



親子のためのクラシックコンサート 音楽の絵本 -エレガンス-

発売中

動物たちによる、0歳の乳幼児から鑑賞できる本格的なクラシックコンサートを開催します。
※小学生以下の方は保護者の同伴が必要



©SUPERKIDS

10月5日(日) 開演 14:00
市民会館いわつき ホール
☎048-756-5151 (9:00~19:00)

S席2,500円 A席2,200円
小学生以下無料 (全席指定)

SaCLa 友の会
友の会料金 S席2,200円 A席2,000円

家族でエンジョイ♪ うた あーちゃんとヴァイオリン げんげんの こどものうたコンサート

発売中

「こどものうたチャンネル」に出演の2人によるコンサートです。【演奏予定曲】にじ パスにのって どんな色がすき 他



10月12日(日) 開演 14:00
プラザイースト ホール
☎048-875-9933 (9:00~21:00)

大人1,200円 小学生以下500円
セット券(大人1人・小学生以下1人)1,500円
(全席指定) 2歳以下膝上無料

SaCLa 友の会
友の会料金 1,000円

詳しくは、SaCLaインフォメーションセンター (048-866-4600) までお問合せください。

アフタヌーンコンサート ～音楽で巡る鉄道の旅

発売中

MUSICAさいたま (ピアノ・チェロ・ヴァイオリン) の演奏により音楽で鉄道の旅へ出発

10月14日(日)・祝

開場 13:00 開演 13:30
日進公園コミュニティセンター 体育室
☎048-664-4078 (9:00～17:00)

500円(全席自由) 未就学児不可

チケットは日進公園
コミュニティセン
ター窓口のみで販売



松井裕紀子



武藤佳世子



橋本彩子

プレミアムクラシックVol.18 沖仁フラメンコギターコンサート ～歌と踊りとスペインの調べ～

発売中 残席僅か

ギタリスト沖仁によるフラメンコをテーマとしたコンサート

【出演】沖仁/フラメンコギター
石塚隆充/カンタオール(フラメンコ歌手)
パブロ・セルバンテス/パイラオール(踊り)



沖仁©Kohta Nunokawa



石塚隆充



パブロ・セルバンテス

10月26日(日) 開演 14:00

プラザイースト ホール
☎048-875-9933 (9:00～21:00)

3,500円(全席指定) 未就学児不可

SaCLa 友の会 友の会料金 3,200円

熊坂路得子withウタウアシブエトリオコンサート

発売中

アコーディオン熊坂路得子とウタウアシブエトリオ(岡田浩安<サンボニーヤ、ケーナ>智詠<スパニッシュギター>熊本比呂志<パーカッション>)によるコンサートを開催します。

10月26日(日) 開演 14:00

プラザウエスト さくらホール
☎048-858-9080 (9:00～21:00)

一般2,000円 高校生以下1,500円
(全席指定) 未就学児不可



熊坂路得子withウタウアシブエトリオ

SaCLa 友の会 友の会料金 1,500円

ワンコインコンサート 和太鼓【批魅鼓】独演会

発売中

和太鼓サークル【批魅鼓】をお招きし、日本の伝統芸能である和太鼓公演を開催します。

10月27日(月) 開演 15:00

西部文化センター 多目的ホール
☎048-625-3851 (9:00～17:00)

500円(全席自由) 未就学児不可

チケットは西部文化
センター窓口のみで
販売



©Masanobu Miyagi

東京フィル&清塚信也の「ブラボー!名曲アカデミー」

発売中 残席僅か

今回は、ショパン/ピアノ協奏曲第1番、スメタナ/歌劇「売られた花嫁」序曲、チャイコフスキー/バレエ音楽「白鳥の湖」よりなど、名曲をお届けします。

11月9日(日) 開演 15:00

さいたま市文化センター 大ホール
☎048-866-3171 (9:00～19:00)

S席4,500円 A席3,500円 B席2,500円
(全席指定) 未就学児不可



清塚信也©Yuji Takeuchi

SaCLa 友の会 友の会料金 S席4,000円 A席3,000円 B席2,000円

三山ひろし特別公演 落語&歌謡ショー

発売中

紅白歌合戦でのけん玉ギネス記録挑戦で有名な演歌歌手・三山ひろしによる落語と歌のステージをお届けします。

11月16日(日) 開演 14:00

市民会館いわつき ホール
☎048-756-5151 (9:00～19:00)

5,500円(全席指定) 未就学児不可



SaCLa 友の会 友の会料金 5,000円

気軽にクラシックvol.50 森麻季ソプラノ・リサイタル

発売中

日本を代表するオペラ歌手、森麻季の透明感溢れる美声をお楽しみください。

11月23日(日)・祝 開演 14:00

プラザウエスト さくらホール
☎048-858-9080 (9:00～21:00)

3,500円(全席指定) 未就学児不可



©Yuji Hori

SaCLa 友の会 友の会料金 3,000円

SaCLaアーツワンコインコンサート 「どうぶつ音楽会2024」

発売中

楽器演奏や歌、ダンスが盛りだくさんの「動物」がテーマのコンサートです!泣いたり騒いだりしてもOK、一緒に踊ってOK、子どもから大人まで楽しめる1時間のプログラムとなっています。

12月7日(日) 開演 11:00

さいたま市文化センター 小ホール
☎048-866-3171 (9:00～19:00)

大人500円 小学生以下300円(全席指定) 0歳から入場可
2歳以下路上鑑賞無料(但し、席が必要な場合は有料)



どうぶつおんがくたい

イベント・無料公演

※会場等、お問合せにつきましてはP13をご覧ください。

「来て・見て・話してつながる市民活動サークル 交流&展示会」(特別公演:雲龍亭雨花独演会)

「プラザイースト」「プラザウエスト」
「市民活動サポートセンター」「市
内19施設のコミュニティセンター」
の利用団体による交流&作品展示
会です。

【問合せ】
市民活動サポートセンター
TEL:048-813-6400

9月29日回 11:30~16:30
市民活動サポートセンター
ラウンジ及び多目的展示コーナー

観覧自由・無料
特別公演:開演14:00 定員80名
当日先着順・無料

避難訓練&コンサート



公演中の災害を想定した避難訓練とさい
たま市消防音楽隊によるコンサートを同
時開催します。【申込み方法】9/5(木)
10:00~9/28(土)23:59まで専用申
込フォーム(<https://formok.com/f/n6w18t31>)にて受付(先着順・定員にな
り次第締切)。【問合せ】SaCLaインフォメ
ーションセンター TEL:048-866-4600

10月5日回 開演 15:00
さいたま市文化センター 小ホール

定員 100人 申込み制・無料

地域連絡協議会協力校発表会

地域の児童・生徒による吹奏楽・展
示等、日頃の成果発表会を開催しま
す。

【問合せ】
浦和コミュニティセンター
TEL:048-887-6565

10月5日回・6日回
各日10:00~16:00
浦和コミュニティセンター 10階全フロア

観覧自由・無料

プラザイースト ロビーコンサートVol.30 オペラのアリア・日本歌曲の名曲とピアノの調べ

【出演者】山崎陶子(ソプラノ)・廣瀬美鈴
(ピアノ)【演奏予定曲】プッチーニ:オペラ
『蝶々夫人』よりアリア『ある晴れた日に』
プッチーニ:オペラ『トゥーランドット』よ
りアリア『ご主人様、お聞きください』小
林秀雄:『落葉松』 ショパン:バラード第1番
ト短調作品23(ピアノソ)ほか【問合せ】
プラザイースト TEL:048-875-9933

10月5日回 開演 12:00
プラザイースト エントランス

定員 100人 当日先着順・無料

令和6年度 下落合コミセンまつり

下落合コミュニティセンター利用
サークルによる作品展を開催しま
す。

【問合せ】
下落合コミュニティセンター
TEL:048-834-0570

10月12日回~20日回
9:00~21:30(20日(日)は16:00まで)
下落合コミュニティセンター

観覧自由・無料

第31回大正時代まつり ステージパフォーマンス

大正時代まつりの特設ステージ
へ浦和・与野本町・下落合3館のコ
ミュニティセンターの利用サーク
ルがダンス等で出演します。

※詳細はお問い合わせください。

【問合せ】
下落合コミュニティセンター
TEL:048-834-0570

10月13日回 10:00~18:00
(雨天の場合、翌14日(月・祝)へ順延)
与野駅西口駅前通り周辺

観覧自由・無料

高鼻コミュニティセンターまつり

利用団体による「発表会」
【問合せ】

高鼻コミュニティセンター
TEL:048-644-3360

10月27日回
10:00~16:00
高鼻コミュニティセンター

定員 120人 観覧自由・無料

ファミリーコンサート

「大宮吹奏楽団」によるコンサートを
開催。指揮者体験コーナーも有
ります。【出演】大宮吹奏楽団

【申込み方法】9月16日(月・祝)
10:00~ 来館または、電話にて
受付(先着順)

【問合せ】七里コミュニティセンター
TEL:048-687-3688

10月27日回
午前の部11:00~12:00
午後の部14:00~15:30
七里コミュニティセンター 多目的ホール

定員 各部130人 申込み制・無料

ファミリーコンサート

「親子で楽しむ子どものためのコン
サート」を開催します。

【問合せ】
浦和コミュニティセンター
TEL:048-887-6565

11月3日回・回
13:30~15:30
浦和コミュニティセンター 多目的ホール

観覧自由・無料

詳しくは、SaCLaインフォメーションセンター(048-866-4600)までお問合せください。

読者プレゼント

今月号の表紙を飾る小曾根
真さんのサイン色紙を3名様
にプレゼントします。



応募
方法

はがきに①住所②氏名③電話番号④情報誌SaCLaを手にした場所⑤10月号の
感想を記入の上、〒336-0024 さいたま市南区根岸1-7-1(公財)さいた
ま市文化振興事業団「小曾根真色紙」プレゼント係までご応募ください【締切:
10月15日(火)必着】。当選者の発表は、発送をもってかえさせていただきます。

教室・講座情報



■ 申込み方法

- 来館での申込み : 先着順に受付し、受付開始時に定員を超えた場合はその場で抽選します。
 - 電話での申込み : 先着順に受付します。(定員になり次第締切)
 - 往復はがきでの申込み : 記入方法は下記をご覧ください。
 - 生涯学習情報システムからの申込み : さいたま市生涯学習情報システム (<https://gakushu.city.saitama.jp/>)にて利用登録を行ってください。利用者向けページのログイン画面からID/パスワードを入力するとインターネット講座申込ができます。
 - その他の申込み : 申込方法欄をご覧ください。
- ※QRコードが付いている教室・講座はスマートフォン等から読み取ることのできる申込みができます。

共通事項

往復はがきの往信裏に、

- 教室又は講座名(希望コース・参加日時は必ず記入してください。)
- 住所(市内在勤の方は勤務先名・住所も記入してください。)
- 氏名(ふりがな)(保護者も参加する場合はその方の氏名も記入してください。)
- 年齢(学年も必ず記入してください。)
- 電話番号
- その他(※記入事項は各教室又は講座欄をご覧ください。)

を記入し、**送付先住所へご応募ください。**

【記入例】

往信表	返信表	返信表	往信表
〒000-0000 〇 講座 係 送付先 住所	こちらには、 何も記入しな いでくださ い	〒000-0000 氏 住 名 所	・教室又は講座名 ・住所 ・氏名(ふりがな) ・年齢 ・電話番号 ・その他

- ※お申込みは各講座1人1通まで。
- ※定員を超えた場合は抽選となります。
- ※締切日必着。
- ※結果は返信はがきにて通知いたします。
- ※鉛筆・消えるペンでのご記入はご遠慮ください。

🖼️ 文化・芸術・趣味

小鼓のおけいこ in さいたま

望月秀幸氏による通年で開催する初心者向けの小鼓教室

日程 10月10日(土)・24日(土)

①15:00~16:00 ②17:00~18:00 ③19:00~20:00(月2回/全24回)

会場 氷川の杜文化館 **大宮区**

費用 大人5,000円(各月)、学生(小学生~大学生)3,000円(各月) 対象 小学生以上の方 定員 各15人

申込み 小鼓のおけいこ事務局 ☎080-9107-5891 ✉info@tatasupo.com

問合せ・会場 〒330-0803 さいたま市大宮区高鼻町2-262-1 氷川の杜文化館 ☎048-648-1177

イタリアの伝統工芸 ミクロモザイク講座

小さなガラスのパーツを型枠にはめてプチチャームを作る講座です

日程 11月2日(日) 10:00~12:00(全1回)

会場 プラザウエスト **桜区**

費用 3,000円 対象 市内在住・在勤・在学の方 定員 12人 申込み さいたま市生涯学習情報システム (<https://gakushu.city.saitama.jp/>)・9/15日~10/15日

問合せ 〒338-0835 さいたま市桜区道場4-3-1 プラザウエスト ☎048-858-9080

岩槻の歴史講座

豊臣秀吉が岩槻城にやって来た!

日程 11月2日(日)・9日(日) 10:00~11:30(全2回)

会場 コミュニティセンターいわつき **岩槻区**

費用 1,000円 対象 市内在住・在勤・在学で15歳以上の方(中学生を除く) 定員 20人 申込み 電話・10/5(土)10:00~

問合せ・受付 〒339-0057 さいたま市岩槻区本町1-10-7 コミュニティセンターいわつき ☎048-758-1980

東大宮地域コミュニティセンター5館連携事業

「動画で学ぶどこでも講座」陶芸で干支の置物を作ろう講座

動画を視聴し、陶芸を体験する講座を開催します

日程 11月3日(日)・祝 9:00~23:00(全1回) ※自宅受講の場合

会場 七里・片柳コミュニティセンター、大宮工房館

費用 2,000円 対象 市内在住・在勤・在学の方 定員 80人 申込み さいたま市生涯学習情報システム (<https://gakushu.city.saitama.jp/>)・締切 10/15日

その他 会場での受講は10:00~12:00です。3会場の中から受講会場を選択してください。

問合せ 高鼻コミュニティセンター、大宮工房館、東大宮コミュニティセンター、七里コミュニティセンター、片柳コミュニティセンター(P13をご覧ください)

紙を巻いて作るペーパークイリング講座

細長い紙を巻きつけそれを組み合わせるペーパークラフト講座です

日程 11月9日(日) 10:00~12:00(全1回)

会場 プラザウエスト **桜区**

費用 2,000円 対象 市内在住・在勤・在学の方 定員 12人 申込み さいたま市生涯学習情報システム (<https://gakushu.city.saitama.jp/>)・9/15日~10/15日

問合せ 〒338-0835 さいたま市桜区道場4-3-1 プラザウエスト ☎048-858-9080

趣味の講座~木目込み人形~

干支にちなんだ木目込み人形をつくる講座を開催します

日程 11月9日(日)・16日(日) 13:30~16:30(全2回)

会場 片柳コミュニティセンター **見沼区**

費用 3,000円 対象 市内在住・在勤の方 定員 20人 申込み 往復はがき・締切 10/15日

問合せ・送付先 〒337-0026 さいたま市見沼区染谷3-147-1 片柳コミュニティセンター ☎048-686-8666

東大宮地域コミュニティセンター5館連携事業

「動画で学ぶどこでも講座」アーティフィシャルで作る季節の卓上飾り

家でも施設でも、動画を視聴して作品作りをする講座を開催します

日程 11月10日 9:00～23:00 (全1回) ※自宅受講の場合
会場 東大宮・高鼻・七里・片柳コミュニティセンター、大宮工房館

費用 3,000円 対象 市内在住・在勤・在学の方 定員 30人 申込み さいたま市生涯学習情報システム (<https://gakushu.city.saitama.jp/>) ・締切 10/15(火)
その他 会場での受講は10:00～12:00です。会場の中から受講会場を選択してください。
問合せ 高鼻コミュニティセンター、大宮工房館、東大宮コミュニティセンター、七里コミュニティセンター、片柳コミュニティセンター (P13をご覧ください)

岩槻で写真撮影講座

岩槻区の地域資源(風景)を活用した写真撮影講座を行います

日程 11月10日・17日・12月1日 10:00～12:00 (全3回)
会場 コミュニティセンターいわつき 岩槻区

費用 500円 対象 市内在住・在勤・在学で15歳以上の方(中学生を除く) 定員 10人 申込み 電話・10/13日10:00～ その他 ※11/24は休講です
問合せ・受付 〒339-0057 さいたま市岩槻区本町1-10-7 コミュニティセンターいわつき ☎048-758-1980

活動サークルによる体験会Ⅳ～版画の体験会

版画で年賀状を作成します

日程 11月12日 13:30～15:30 (全1回)
会場 大宮工房館 大宮区

費用 1,000円 対象 市内在住・在勤・在学の18歳以上の方 定員 10人 申込み さいたま市生涯学習情報システム (<https://gakushu.city.saitama.jp/>) ・締切 10/29(火)
問合せ 〒330-0804 さいたま市大宮区堀の内町1-577-3 大宮工房館 ☎048-645-3838

水彩画講座

初級の水彩画講座です

日程 11月12日～12月24日(毎週火曜日) 14:00～16:00 (全7回)
会場 プラザイースト 緑区

費用 5,000円 対象 市内在住・在勤・在学の方 定員 15人 申込み さいたま市生涯学習情報システム (<https://gakushu.city.saitama.jp/>) ・締切 10/23(火)
問合せ 〒336-0932 さいたま市緑区中尾1440-8 プラザイースト ☎048-875-9933

鉛筆デッサン講座

初級の鉛筆デッサン講座です

日程 11月13日～12月25日(毎週水曜日) 14:00～16:00 (全7回)
会場 プラザイースト 緑区

費用 5,000円 対象 市内在住・在勤・在学の方 定員 15人 申込み さいたま市生涯学習情報システム (<https://gakushu.city.saitama.jp/>) ・締切 10/23(火)
問合せ・受付 〒336-0932 さいたま市緑区中尾1440-8 プラザイースト ☎048-875-9933

ステンドグラス講座

初心者を対象にしたステンドグラスの講座です

日程 11月15日 10:00～12:00 (全1回)
会場 プラザウエスト 桜区

費用 3,000円 対象 市内在住・在勤・在学の方 定員 10人 申込み さいたま市生涯学習情報システム (<https://gakushu.city.saitama.jp/>) ・9/15日～10/15(火)
問合せ 〒338-0835 さいたま市桜区道場4-3-1 プラザウエスト ☎048-858-9080

干支置物【巳】を作ってみよう

来年の干支「巳」の置物を粘土で作る講座です

日程 11月20日・27日 14:00～16:00 (全2回)
会場 プラザウエスト 桜区

費用 1,500円 対象 市内在住・在勤・在学の方 定員 12人 申込み さいたま市生涯学習情報システム (<https://gakushu.city.saitama.jp/>) ・9/15日～10/15(火)
問合せ 〒338-0835 さいたま市桜区道場4-3-1 プラザウエスト ☎048-858-9080

初心者向け 油絵を早く描いてみよう

油絵具を早く乾燥させながら作品を仕上げていく講座です

日程 11月22日・29日・12月6日 14:00～16:00 (全3回)
会場 プラザウエスト 桜区

費用 3,000円 対象 市内在住・在勤・在学の方 定員 15人 申込み さいたま市生涯学習情報システム (<https://gakushu.city.saitama.jp/>) ・9/15日～10/15(火)
問合せ 〒338-0835 さいたま市桜区道場4-3-1 プラザウエスト ☎048-858-9080

氷川の杜茶会

どなたでも気軽に参加できる茶会

日程 11月23日 10:00～13:00 (全1回)
会場 氷川の杜文化館 大宮区

費用 600円 対象 小学生以上の方 定員 90人 申込み WEB申込 (<https://saitama-culture.jp/kyokei-kan/>) ・締切 10/24(木)
問合せ 〒330-0803 さいたま市大宮区高鼻町2-262-1 氷川の杜文化館 ☎048-648-1177 ✉hikawa-jigyoinfo@saitama-culture.jp

スティールパン体験会

最終日には「スティールパンコンサート」にて1曲演奏します

日程 11月24日・12月1日・8日・15日 10:30～12:00 (全4回)
会場 美園コミュニティセンター 緑区

費用 500円 対象 市内在住・在学の小学生 定員 12人 申込み 往復はがき・締切 11/15(金) その他 ※12/15日体験会終了後、14:00から講師が出演するコンサート参加
問合せ・送付先 〒336-0967 さいたま市緑区美園4-19-1 美園コミュニティセンター ☎048-764-8810

木目込み人形講座

令和7年の干支(巳年)にちなんだ人形を作成します

日程 12月7日・14日 10:00～13:00 (全2回)
会場 西部文化センター 西区

費用 3,000円 対象 市内在住・在勤の社会人の方(中学校卒業以上) 定員 18人 申込み 往復はがき・締切 10/26(土)
問合せ・送付先 〒331-0052 さいたま市西区三橋6-642-4 西部文化センター ☎048-625-3851

『応急手当講座』（普通救命講習Ⅰ）

成人に対する心肺蘇生方法～AEDの使い方 応急手当の知識と技術を学ぶ

日程 11月2日 13:00～16:00(全1回)

会場 七里コミュニティセンター 見沼区

費用 無料 対象 市内在住・在勤・在学の中学生以上 定員 30人 申込み 電話・9/20(金)～10/2(水) その他 申込み電話:さいたま市消防局救急課普及係 ☎833-7921
問合せ 〒337-0014 さいたま市見沼区大谷1210 七里コミュニティセンター ☎048-687-3688

料理講座②

少しステップアップした男性向け料理講座(ちゃちゃっとご飯)

日程 11月6日 10:00～12:00(全1回)

会場 高鼻コミュニティセンター 大宮区

費用 2,500円 対象 市内在住・在勤の男性 定員 12人 申込み さいたま市生涯学習情報システム (<https://gakushu.city.saitama.jp/>)・締切 10/22(火)
問合せ 〒330-0803 さいたま市大宮区高鼻町2-292-1 高鼻コミュニティセンター ☎048-644-3360

そば打ち入門講座

新そばを使って作るそば打ち入門講座を開催します

日程 ①11月9日 ②11月10日 各9:30～12:30(各全1回)

会場 宮原コミュニティセンター 北区

費用 2,300円 対象 市内在住・在勤の18歳以上の方 定員 各8人 申込み 電話又はFAX・10/5(土) 10:00～
問合せ・受付 〒331-0811 さいたま市北区吉野町2-195-1 宮原コミュニティセンター ☎048-653-8558 ☎048-653-8541

認知症サポーター養成講座

認知症を正しく理解し、認知症の人や家族を応援する人を育てます

日程 11月26日 10:00～12:00(全1回)

会場 宮原コミュニティセンター 北区

費用 無料 対象 どなたでも 定員 30人 申込み 来館・電話又はFAX・10/22(火) 10:00～
問合せ・受付 〒331-0811 さいたま市北区吉野町2-195-1 宮原コミュニティセンター ☎048-653-8558 ☎048-653-8541

スポーツ・健康づくり

大人バレエストレッチ&ピラティス講座

年齢問わず楽しめる初心者向けのストレッチ講座を開催します

日程 10月2日・16日・30日 10:00～11:30(全3回)

会場 プラザイースト 緑区

費用 1,500円 対象 市内在住・在勤・在学の方 定員 25人 申込み さいたま市生涯学習情報システム (<https://gakushu.city.saitama.jp/>)・締切 9/18(水)
問合せ 〒336-0932 さいたま市緑区中尾1440-8 プラザイースト ☎048-875-9933

心も体もリフレッシュ【健康運動講座】

日頃運動不足気味でお悩みの方を対象に軽運動講座を開催します

日程 10月20日 10:00～12:00(全1回)

会場 西部文化センター 西区

費用 500円 対象 市内在住・在勤・在学の18歳以上の方 定員 15人 申込み 往復はがき・締切 9/28(土)
問合せ・送付先 〒331-0052 さいたま市西区三橋6-642-4 西部文化センター ☎048-625-3851

座禅&ストレッチ講座

座禅とストレッチを学ぶことで心と身体を健康に保つ講座です

日程 11月21日～12月19日(毎週木曜日) 19:00～20:30(全5回)

会場 下落合コミュニティセンター 中央区

費用 1,000円 対象 市内在住・在勤・在学の方 定員 15人 申込み 往復はがき又はさいたま市生涯学習情報システム (<https://gakushu.city.saitama.jp/>)・締切 10/25(金)
問合せ・受付 〒338-0002 さいたま市中央区下落合1712 スカイレジデンシャルタワーズノースウィング301・401 下落合コミュニティセンター ☎048-834-0570

子ども・子育て・親子の時間

あかちゃんおはなし会

美園図書館との共催で絵本の読み聞かせや手あそびなどを行います

日程 10月17日 ①10:00～10:30 ②11:00～11:30(各全1回)

会場 美園コミュニティセンター 緑区

費用 無料 対象 0～2歳児とその保護者 定員 各7組
申込み 電話・10/10(木)9:00～ ※月曜日(祝・休日の場合、翌々日の水曜日)を除く、平日(9:00～20:00)、土・日・祝・休日(9:00～18:00)
問合せ・受付 〒336-0967 さいたま市緑区美園4-19-1 美園図書館 ☎048-764-9610

いもほり体験講座

近隣の農園でさつまいもの収穫体験や焼き芋作りを行います

日程 10月19日 ①9:30～10:30 ②11:30～12:30(各全1回)

会場 美園農園 緑区

費用 1組1,000円 対象 市内在住・在学の小学生とその家族 定員 各8組32人(1組4人まで) 申込み 往復はがき・締切 9/19(木)
その他 ※参加希望時間(①・②)と参加する家族全員の氏名(小学生は学年も)を明記してください ※会場に現地集合解散 ※雨天時は10月20日(日)順延
問合せ 〒336-0967 さいたま市緑区美園4-19-1 美園コミュニティセンター ☎048-764-8810

親子ウクレレ教室

小学生を対象に、親子でウクレレを楽しく弾く講座です

日程 10月20日 ①11:00~12:00 ②13:30~14:30 (各全1回)

会場 プラザイースト 緑区



費用 1組1,500円 対象 市内在住・在学の小学生とその保護者①小学1、2年生②小学3~6年生 定員 各15組30人

申込み さいたま市生涯学習情報システム (<https://gakushu.city.saitama.jp/>)・締切 9/29日

問合せ 〒336-0932 さいたま市緑区中尾1440-8 プラザイースト ☎048-875-9933

学生ボランティア事業 クラフトバンド キューブストラップ講座

大宮商業高等学校 家政部の先生と生徒さんによる講座を開催します

日程 10月26日 10:00~12:00 (全1回)

会場 七里コミュニティセンター 見沼区

費用 無料 対象 市内在住・在学の小学生 定員 10人 申込み 来館又は電話・9/20(金)10:00~10/10(金)先着順

問合せ・送付先 〒337-0014 さいたま市見沼区大谷1210 七里コミュニティセンター ☎048-687-3688

親子ひろばin日進公園コミセン(秋)

児童センター職員による親子体操・音楽遊びをします

日程 11月11日 10:30~11:30 (全1回)

会場 日進公園コミュニティセンター 北区



費用 無料 対象 市内在住の1歳以上の未就学児と保護者 定員 15組

申込み <https://formok.com/f/zmvz7z0y>・10/15(火)10:00~(先着順)

問合せ・受付 〒331-0823 さいたま市北区日進町1-312-2 日進公園コミュニティセンター ☎048-664-4078

はじめての茶道体験

3歳以上の未就学児対象の茶道体験会を開催します

日程 11月24日 10:00~11:00 (全1回)

会場 恭慶館 浦和区

費用 1組500円 対象 3歳以上の未就学児とその保護者 定員 10組20人

申込み WEB申込 (<https://saitama-culture.jp/kyokei-kan/>)・締切 10/26(土)

問合せ 氷川の杜文化館 ☎048-648-1177 ✉hikawa-jigyoinfo@saitama-culture.jp

会場 〒330-0061 さいたま市浦和区常盤9-30-5 恭慶館 ☎048-835-7450

技能・資格・教養

IT講座～Canva講座～

Webブラウザのデザイン作成ツールCanvaを学ぶ講座です

日程 11月7日・14日 13:00~15:00 (全2回)

会場 プラザウエスト 桜区

費用 2,000円 対象 市内在住・在勤・在学の方 定員 20人

申込み さいたま市生涯学習情報システム (<https://gakushu.city.saitama.jp/>)・9/15日~10/15日

問合せ 〒338-0835 さいたま市桜区道場4-3-1 プラザウエスト ☎048-858-9080

SaCLa Challenge

参加者募集

東大宮地域5館連携事業「伝統と自然の写真展」

各コミセンを巡回展示する大宮・見沼区の写真作品を募集します。

開催日時・会場

11月1日(金)~11月19日(火)・高鼻コミュニティセンター
12月1日(日)~12月23日(月)・大宮工房館
令和7年1月4日(土)~1月21日(火)・七里コミュニティセンター
令和7年2月1日(土)~2月18日(火)・東大宮コミュニティセンター
令和7年3月1日(土)~3月20日(木・祝)・片柳コミュニティセンター

対象・定員

市内在住、在勤又は在学の方・各館20作品(先着順)

参加費

無料

応募方法

開催会場5館にて配布中の応募用紙に記入し、ご応募ください。

申込み・お問い合わせ

東大宮コミュニティセンター TEL:667-5604 FAX:654-5594
大宮工房館 TEL:645-3838 FAX:645-3881
高鼻コミュニティセンター TEL:644-3360 FAX:644-3361
七里コミュニティセンター TEL:687-3688 FAX:687-3705
片柳コミュニティセンター TEL:686-8666 FAX:686-2999
締切日 9月1日(日)~10月15日(火)

参加者募集

伝統芸能体験教室

「お囃子(おはやし)」を体験し、伝統芸能普及フェスティバル内で発表をします。

開催日時・会場

11月24日(日) 13:00~16:00 プラザイースト ホール

練習日時・会場

11月17日(日) 13:00~15:00・23日(土) 10:00~11:00・24日(日) 11:00~16:00 (全3回)
プラザイースト フィットネスルーム・ホール

対象・定員

小学2年生以上の方 10名

参加費

子ども(小・中学生)500円 高校生以上1,000円

応募方法

氏名・年齢・電話番号をメールにて送信いただくか、電話又は窓口にてお申し込み下さい。

申込み先

✉pla-e@saitama-culture.jp
「伝統体験教室 参加希望」まで

締切日

10月27日(日)必着

お問合せ

プラザイースト TEL:875-9933

ロシアさまざま ～美人だらけの国、ロシア～

1991年にソビエト連邦が崩壊して以来、ぼくは13年ぶりに、新生ロシア連邦の旅に出た。2004年の9月中旬からちょうど1ヶ月間の滞在である。今から20年前のことで、ぼくは56歳の若さだった。総重量24kgの荷を抱え、白海に浮かぶ北極圏直下のソロヴェツキー諸島(世界遺産)から、ロシア北方に点在する美しい古都を転々としながらの撮影だった。想像不可能くらい不気味にデカイ国を、単身で徘徊するのは、さすがに身に堪えた。35ヶ国をロケした中では、この旅が一番辛くもあったが、一方で、心に染みる最も良い旅でもあった。

延べ400日に及ぶロシアでの出来事は、拙書『やってくれるね、ロシア人!』(NHK出版 2009年)で詳述したが、前号にて、ぼくが最も魅せられたものは、文学を含めたロシア芸術にあると、如何にもまっとうな精神生活を送ってきたかのような素振りを見せてくれたが、偽りではないにせよ、それは本心からのものであろうかと訝っている節がある。それ以上に魅せられたものが、実はあったのではないかな?

1987年、ロシアでの第一歩を印したのは極東のハバロフスクだった。荷を解く間も惜しく、街に飛び出したぼくは、瞠目した。あまりの美人の多さに我を失い、「なんてこった! KGBは一介のカメラマンに、こんなサービスもするのか」と。どこもかしこもゾツとするほどの美人だらけなのだ。ぼくはまさに酩酊状態となった。男にとってこれほど喜ばしいことはない。人を羨んだことのないぼくは、生まれて初めて、ロシアの男衆を妬んだ。

話を元に戻して、新生ロシアの旅の最終地に、ぼくはモスクワから東北約220kmに位置する古都、ロストフ・ヴェリーキー(創設862年)を選んだ。素晴らしいクレムリン(ロシア語で“城砦”という意)や多くの修道院を擁す風光明媚な地である。だが、ぼくは何百年の風雪に耐え抜いた美しいクレムリンを差し置いて、そこで知り合った、たかだか二十数年の苦節に耐えてきた女性に何のためらいもなく軍配を上げ、まずは彼女のポートレートからと決意。クレムリンに隣接するネロ湖で、身も心もポートに揺られながら撮った1枚。

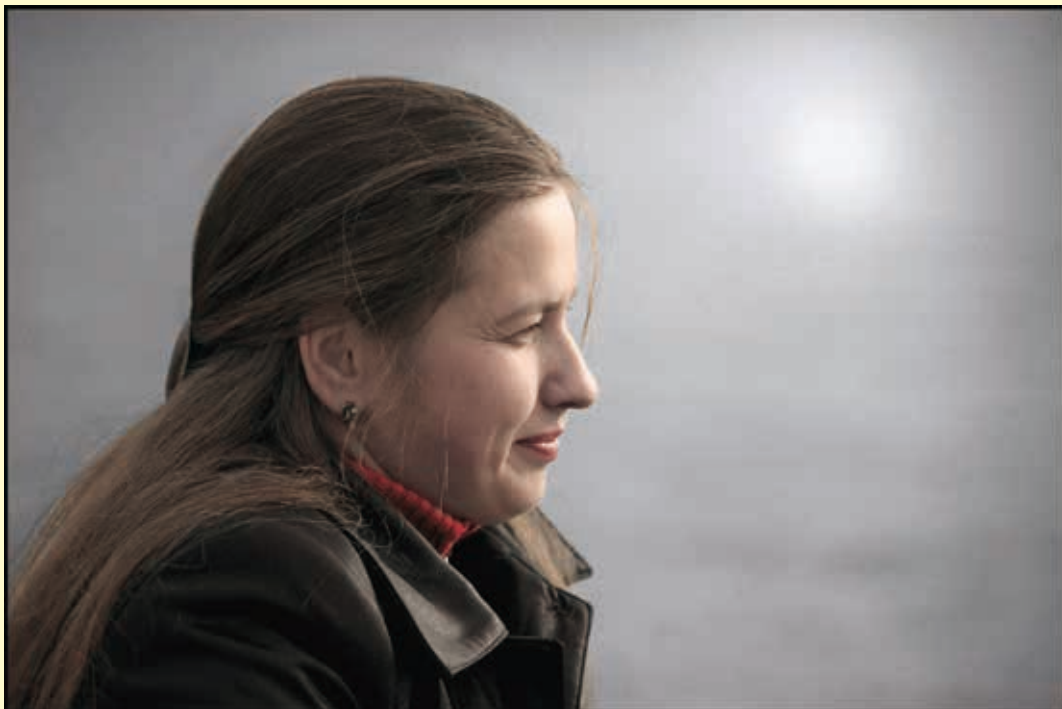

■執筆者プロフィール

亀山 哲郎(かめやま てつろう)

1948年、京都市上京区生まれ。講談社、音楽之友社で編集者として従事した後、徒弟制度を経て1985年よりコマーシャル・カメラマンとなる。広告・雑誌などの仕事で世界35ヶ国でロケ。主な著作に、写真とエッセイで綴る『やってくれるね、ロシア人!』(NHK出版)、写真集『北極圏のアウシュヴィッツ』(ブッキング、現 復刊ドットコム)が、講談社文化賞写真賞にノミネートされる。現在、写真倶楽部「フォト・トルトゥーガ」を主宰し、後進の指導にあたる。さいたま商工会議所のHPで『亀山哲郎の写真もよま話』を連載中。

(公財)さいたま市文化振興事業団 管理施設一覧

文化施設

さいたま市文化センター

☎048-866-3171 ㊟048-837-2572
〒336-0024 さいたま市南区根岸1-7-1
10月の休館日…7日・15日・21日・28日

レイボックホール

RaiBoC Hall (さいたま市民会館おおみや)

☎048-641-6131 ㊟048-641-6133
〒330-0846 さいたま市大宮区大門町2-118 大宮門街4~8F

さいたま市民会館いわつき

☎048-756-5151 ㊟048-756-5152
〒339-0052 さいたま市岩槻区太田3-1-1
10月の休館日…7日・21日・28日

プラザイースト

☎048-875-9933 ㊟048-875-9960
〒336-0932 さいたま市緑区中尾1440-8
10月の休館日…28日

プラザウエスト

☎048-858-9080 ㊟048-858-9020
〒338-0835 さいたま市桜区道場4-3-1
10月の休館日…15日・28日

コミュニティ施設 (市民活動支援施設を含む)

東大宮コミュニティセンター

☎048-667-5604 ㊟048-654-5594
〒337-0051 さいたま市見沼区東大宮4-31-1

高鼻コミュニティセンター

☎048-644-3360 ㊟048-644-3361
〒330-0803 さいたま市大宮区高鼻町2-292-1

西部文化センター

☎048-625-3851 ㊟048-625-2881
〒331-0052 さいたま市西区三橋6-642-4

大宮工房館

☎048-645-3838 ㊟048-645-3881
〒330-0804 さいたま市大宮区堀の内町1-577-3

七里コミュニティセンター

☎048-687-3688 ㊟048-687-3705
〒337-0014 さいたま市見沼区大字大谷1210

宮原コミュニティセンター

☎048-653-8558 ㊟048-653-8541
〒331-0811 さいたま市北区吉野町2-195-1

与野本町コミュニティセンター

☎048-853-7232 ㊟048-857-1096
〒338-0003 さいたま市中央区本町東3-5-43

西与野コミュニティホール

☎・㊟048-854-8584
〒338-0005 さいたま市中央区桜丘2-6-28

上峰コミュニティホール

☎・㊟048-852-0121
〒338-0014 さいたま市中央区上峰2-3-5

馬宮コミュニティセンター

☎048-625-8821 ㊟048-625-8822
〒331-0061 さいたま市西区西遊馬533-1

下落合コミュニティセンター

☎048-834-0570 ㊟048-834-0580
〒338-0002 さいたま市中央区下落合1712
スカイレジデンシャルタワーズ ノースウィング301・401

片柳コミュニティセンター

☎048-686-8666 ㊟048-686-2999
〒337-0026 さいたま市見沼区染谷3-147-1

浦和コミュニティセンター

☎048-887-6565 ㊟048-887-7090
〒330-0055 さいたま市浦和区東高砂町11-1
コムナーレ10F

南浦和コミュニティセンター

☎・㊟048-886-5856
〒336-0016 さいたま市南区大谷場2-6-25
令和6年7月1日(月)~令和7年3月31日(月)(予定)

コミュニティセンターいわつき

☎048-758-1980 ㊟048-758-1985
〒339-0057 さいたま市岩槻区本町1-10-7

※施設の中規模修繕に伴い休館になります。
休館中は浦和コミュニティセンターにて臨時窓口
を開設しています。

岩槻駅東口コミュニティセンター

☎048-758-6500 ㊟048-758-6521
〒339-0057 さいたま市岩槻区本町3-1-1

日進公園コミュニティセンター

☎・㊟048-664-4078
〒331-0823 さいたま市北区日進町1-312-2

ふれあいプラザいわつき

老人憩いの家 (シニア憩いの家) ふれあいプラザ
☎048-756-6000 ㊟048-756-6036
〒339-0005 さいたま市岩槻区東岩槻6-6

美園コミュニティセンター

☎048-764-8810 ㊟048-764-9310
〒336-0967 さいたま市緑区美園4-19-1

さいたま市市民活動サポートセンター

☎048-813-6400 ㊟048-887-0161
〒330-0055 さいたま市浦和区東高砂町11-1
コムナーレ9F

伝統文化施設

氷川の杜文化館

☎048-648-1177 ㊟048-648-1311
〒330-0803 さいたま市大宮区高鼻町2-262-1
10月の休館日…21日

恭慶館

☎048-835-7450 ㊟048-835-7453
〒330-0061 さいたま市浦和区常盤9-30-5
10月の休館日…7日・15日・21日・28日

盆栽四季の家

☎048-664-1636
〒331-0805 さいたま市北区盆栽町267-1

ホール

※公演の日時・内容については、予告なく変更になる場合がございますのでご了承ください。

※ は(公財)さいたま市文化振興事業団の主催・共催事業

令和6年/9/1現在

	公演名	会場	開演時間	入場方法	問い合わせ
5日	ロビーコンサートVol.30 オペラのアリア・ 日本歌曲の名曲とピアノの調べ	プラザイースト エントランス	12:00	入場自由・無料	プラザイースト 048-875-9933
	親子のためのクラシックコンサート 音楽の絵本 -エレガンス-	市民会館いわつき ホール	14:00	S席 2,500円 A席 2,200円 小学生以下無料 (全席指定)	市民会館いわつき 048-756-5151
6日	2024 Shining Hearts' Party	さいたま市文化センター 大ホール	14:00	入場自由・無料	株式会社こうゆう 070-1545-5219
	音故知新秋のファミリーコンサート おとボックス2024	RaiBoC Hall (市民会館おおみや) 小ホール	14:00	大人3,000円 高校生以下1,500円 未就学児500円 (前売り)	音故知新 ☎ https://www.onko-chisin.com/
9日	第16回さいたま隣の会 カラオケ大会・発表会	さいたま市文化センター 小ホール	10:00	入場自由・無料	さいたま隣の会 048-862-2830
10日	アロハ ユー フラ ホイケ 2024	プラザイースト ホール	13:00	入場自由・無料	担当 谷野 048-874-3667
12日	家族でエンジョイ♪うた あーちゃんと ヴァイオリン げんげんの こどものうた コンサート	プラザイースト ホール	14:00	大人1,200円 小学生以下500円 セット券(大人1人・小学生 以下1人)1,500円 (全席指定)	プラザイースト 048-875-9933
13日	20th 発表会 車いすダンス・ムーブの会	プラザウエスト さくらホール	13:30	入場自由・無料	車いすダンス・ムーブの会 担当 木村 090-8581-8361
19日	第35回レインボーコンサート ～ピアノと声楽の演奏会～	RaiBoC Hall (市民会館おおみや) 小ホール	13:00	入場自由・無料	音楽サークルレインボー 090-6930-6593
20日	おおみやゴスペルフェスティバル	RaiBoC Hall (市民会館おおみや) 大ホール	13:00	入場無料・メールにて要事 前申込	Buzz Gospel 実行委員会 080-3738-3500 ✉ buzzgospel2023@gmail.com
26日	プレミアムクラシックVol.18 沖仁フラメンコギターコンサート ～歌と踊りとスペインの調べ～	プラザイースト ホール	14:00	3,500円 (全席指定)	プラザイースト 048-875-9933
	熊坂路得子 with ウタウアシブエ トリオコンサート	プラザウエスト さくらホール	14:00	一般2,000円 高校生以下1,500円 (全席指定)	プラザウエスト 048-858-9080

展示

※開催期間内に施設が休館している場合がございます。

※各施設の休館日はP13をご覧ください。

	催物名	会場	開催時間	入場方法	問い合わせ
10月1日	ののほなの会 作品展2024	市民活動 サポートセンター 多目的展示コーナー	10:00▶18:00	入場自由・無料	ののほなの会 担当 折居 048-813-6400
10月6日			1日は12:00から 6日は16:00まで		
10月3日	31回展 藝墨展	さいたま市文化センター 展示室	10:00▶17:00	入場自由・無料	墨戯会 048-684-8693
10月6日					
10月9日	関東大震災・姜大興さんの集いパネル展	市民活動 サポートセンター 多目的展示コーナー	10:00▶18:00	入場自由・無料	埼玉・コリア21 担当 小川 090-7422-2002 ✉ ogawaman@jcom.home.ne.jp
10月13日			9日は12:00から 13日は17:00まで		
10月11日	秋の大宮平和美術展	氷川の杜文化館 展示場	10:00▶17:00	入場自由・無料	大宮平和美術会 担当 落合 080-5692-4061
10月13日			13日は15:00まで		
10月13日	市民会館おおみや フリーマーケット	RaiBoC Hall (市民会館おおみや) 展示室1～3	10:00▶16:00	入場自由・無料	大宮フリーマーケット実行委員会 担当 栗原 048-644-3220
10月19日	美術作品展示会	プラザイースト エントランス	8:30▶21:30	入場自由・無料	プラザイースト 048-875-9933
10月27日			27日は16:00まで		
10月22日	第12回明水会水彩画展	氷川の杜文化館 展示場	10:00▶17:00	入場自由・無料	明水会 担当 高田 048-624-9945
10月28日			22日は13:00から 28日は15:00まで		
10月27日	生活が変わる時間とお金の使い方	市民活動 サポートセンター 多目的展示コーナー	10:00▶15:00	入場自由・無料	浦和友の会 担当 納谷 ✉ uratomo@major.ocn.ne.jp
10月29日			27日は11:00から		
10月31日	熊谷組 悠友会 北関東支部 文化祭	氷川の杜文化館 展示場	10:00▶17:00	入場自由・無料	熊谷組 悠友会 北関東支部 担当 大田 0480-22-9738
11月3日			31日は13:00から 3日は15:00まで		

申込み・お問合せ **さいたま市市民活動サポートセンター**
 https://www.saitamacity-support.jp/
 〒330-0055 さいたま市浦和区東高砂町11-1 コムナーレ9F
 TEL:048-813-6400 FAX:048-887-0161
 E-mail:supportcenter@saitama-culture.jp



←公式サイト
「さポット」は
こちら



みんなの気持ちの交流から
きずなをつなぐ中間支援を
行っています。

さポット相談 市民活動のための無料相談を行っています

法律相談 弁護士による市民活動についての無料相談を行います

開催日時 10月3日(木)・10日(木)・17日(木)・24日(木)・31日(木) ①15:00～ ②16:00～ ③17:00～ ④18:00～
 対象・定員 市民活動団体・各1団体 申込方法 当日、直接サポートセンター総合案内にて受付(先着順)

会計相談 公認会計士などによる市民活動団体の会計についての無料相談を行います

開催日時 10月18日(金) 各回1時間程度 ①13:00～ ②14:15～ ③15:30～ 対象・定員 市民活動団体・各1団体
 申込期間 10月4日(金)～11日(金)
 申込方法 来館・電話・FAX・メール 郵便番号、住所、団体名、氏名(ふりがな)、電話番号、希望時間(①・②・③)、相談内容をご連絡
 ください。【申込書】さいたま市市民活動サポートセンターにて配布、公式サイト「さポット」からダウンロードできます。

さポット講座 NPOや市民活動をされている方、または始めようと考えている方が参加できる無料講座です

市民活動応援塾Vol.5「地域ICTリーダーの役割を学ぶセミナー」

地域が求めるICTリーダーの取り組みや活動のルールなどを学べるセミナーを開催します

開催日時 10月5日(土) 13:30～16:00 全1回 対象・定員 地域ICTリーダーに興味のある方、市民活動を始めようと考えている方、
 ボランティア活動に興味のある方・20人 申込方法 窓口・電話・FAX・メールにて受付中(先着順) 持ち物 筆記用具

市民活動応援塾Vol.6「広報さんのための記録撮影講座」

団体の広報に役立つ、写真の撮り方の基本とコツを学べるセミナーを開催します

開催日時 12月7日(土) 13:30～16:00 全1回 定員 市民活動をされている方、市民活動を始めようと考えている方、ボランティ
 ア活動に興味のある方・10人 申込方法 10月8日(火) 10:00から窓口・電話・FAX・メールにて受付(先着順) 持ち物 筆記用具

市民活動応援塾Vol.8「NPO法人会計講座～基礎&応用～」

NPO法人会計の基礎から応用まで学べるセミナーを開催します

開催日時 令和7年1月24日(金)、31日(金) 14:00～15:30 全2回
 定員 市民活動をされている方、市民活動を始めようと考えている方、ボランティア活動に興味のある方・10人
 申込方法 10月22日(火)10:00から窓口・電話・FAX・メールにて受付(先着順) 持ち物 筆記用具、電卓

イベント NPO、市民活動をされている方または市民活動を始めようと考えている方へ向け、無料イベントを開催しています

クリスマス飾りde活動紹介パネル展

クリスマスをテーマにした飾り付けで活動内容を展示し、PRする展示会に参加する団体を募集します。

開催日時 11月22日(金)～12月25日(火) 定員 NPOや市民活動をされている団体・10団体
 申込方法 10月8日(火)10:00から11月5日(火)まで窓口・電話・FAX・メールにて受付(先着順) 費用 無料

文化芸術活動の支援組織

アーツカウンシルさいたま

「アーツカウンシルさいたま・研究アソシエイト 公開研究会」を開催します

アーツカウンシルさいたまでは、文化芸術活動に関する研究を行う調査員を外部から募集する「研究アソシエイト」事業を実施して
 います。本事業の一環として、有識者を招いた研究会を一般に公開して行いますので、観覧希望者を募集します。

日時 令和6年10月26日(土) 15:00～17:00
 会場 RaiBoC Hall レイボックホール(市民会館おのみや)6F 集会室8
 講師 島原万丈(LIFULL HOME'S総研 所長)
 内容 生活が豊かな街とは?一活動と場に目して
 対象 どなたでも 定員 40人 費用 無料
 申込み 10月3日(木)10時からアーツカウンシルさいたまHPにてお申込みください。



お問合せ アーツカウンシルさいたま(公益財団法人さいたま市文化振興事業団内)
 住所 さいたま市南区根岸 1-7-1(4階)
 https://saitama-culture.jp/aboutus/
 artscouncil@saitama-culture.jp 048-767-5350 048-767-5351
 9:00～17:00 火～土曜日 ※日・月・祝日は休み。月曜が祝日の場合は、翌日火曜も休み。



↑公式HPはこちら



↑公式X(旧Twitter)はこちら

アーツカウンシルさいたま

「レクチャー+出張相談 文化活動のどうしよう？(著作権編)」を開催します

文化芸術団体が活動をステップアップしていくために必要となるであろうスキルやノウハウについて、外部専門家等を招いた出張相談会を行います。まず、セミナーを実施し、その後セミナー参加者への個別の相談機会を設け、アーツカウンシルさいたまプログラムディレクター等が相談に対応いたします。

日時 令和6年11月16日(土) 14:00~15:40 ※終了後、個別相談

会場 下落合コミュニティセンター 4F 第2+3集会室(さいたま市中央区大字下落合1712 スカイレジデンシャルタワーズ ノースウィング301・401)

講師 関 亮一郎(JASRAC大宮支部副支部長)

内容 「出張講座 JASRACラーニングスクエア」の一環として、著作権の基礎知識、コンサートや合唱イベント実施の際の留意点、広報・記録用の動画作成での音楽利用 等について

対象 どなたでも **定員** 40人 **費用** 無料

申込み 10月8日(火)10時からアーツカウンシルさいたまHPにてお申込みください。

「ところでなにをする? :さいたまアーツコモンズツアー2024」参加者募集のお知らせ

さいたま市内で様々な領域(福祉、環境、教育等)の活動が行われている場所に訪問し、アーティストとともにその場所ならではの活動を体験するプログラムです。

その場所と豊かな創造活動を【さいたまアーツコモンズ※】と捉え、案内役を交えて語り合います。

※コモンズ…共有地。

日時 ①令和6年11月8日(金) 14:00~16:30 ②令和6年11月30日(土) 13:30~16:00

会場 ①岩槻駅東口コミュニティセンター 5F アトリエールーム(さいたま市岩槻区本町3-1-1)

②ヒアシンズハウス(さいたま市南区別所4-12-10別所沼公園内)、STUDIO・45(さいたま市浦和区高砂4-3-1 高砂サニーコーポ103)

案内役 ①懸谷直弓(アイテムクリエイター・美術家)、松浦広展(彩の国工業団地連携協議会 理事兼事務局長)

②向坂くじら(詩人)、小泉文(STUDIO・45代表)、ヒアシンズハウスの会メンバー

内容 ①伝統工芸から工業製品までモノづくりが盛んな岩槻エリアを拠点に、工業団地の取り組みについて理解を深めた後、アーティストの表現活動を交えながらアートの側面からモノづくりの魅力を体験できる場づくりについて語り合います。

②ヒアシンズハウスでボランティアガイドや詩の制作を体験した後、案内役を交えて体験した内容や場所について語り合います。

①②共通

対象 どなたでも **定員** 15人 **費用** 無料

申込み 10月8日(火)10時からアーツカウンシルさいたまHPにてお申込みください。

※プログラムの内容等は、変更が生じる場合がございます。

