

宮原コミセンだより 5月号

編集・発行
宮原コミュニティセンター

〒331-0811 さいたま市北区吉野町2-195-1
TEL048-653-8558 Fax048-653-8541
<https://saitama-culture.jp/miyahara-com/>



公共施設予約システム利用登録情報に 変更はありませんか？

代表者または連絡担当者が変わった、引っ越し等で住所や電話番号が変更になった等、施設予約・利用のほか、天災害時等の緊急の連絡を迅速に受け取れるよう、最新情報に更新をお願いします。

- ・登録内容の変更は登録をした館(初期登録館)で、代表者本人が手続きをしてください。代表者が来館できない場合は委任状が必要になります。
- ・現在使用している利用者登録カード(緑色の厚紙)と、代表者の方の本人確認書類(運転免許証・マイナンバーカードなど)をお持ちください。

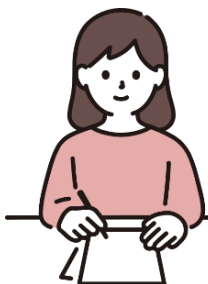

注意点

- ・指導者(先生)は代表者になれません。
- ・営利目的の団体は登録できません。
- ・会社、個人塾等は登録できません。
- ・登録は1団体につき1件です。
- ・代表者を変えて重複登録はできません。

詳細はお問合せ
ください



令和8年度 開催予定の講座・催し物

8月

- ・夏休み子ども学びキャンパス つまみ細工体験講座
- ・夏休み子ども学びキャンパス 絵画講座
- ・夏休み子ども学びキャンパス 工作講座
- ・宮原図書館との共催事業「子ども映写会」



9月

- ・夏の疲れを癒すワンプレートごはん講座



11月

- ・そば打ち入門講座
- ・宮原コミセンまつり2026

12月

- ・冬休み子ども学びキャンパス 書初め講座



2月

- ・春風亭笑好独演会

宮原図書館のイベント

映写会



日時／6月19日(金)14:00～16:00

会場／1階 多目的ホール

内容／「カサブランカ」(102分)

定員／100人(先着順)

申込み／当日13:30から直接会場にて受付

問合せ 宮原図書館

TEL:048-662-5401 FAX:048-653-8563

保守点検日

館内保守点検ならびに特別清掃等のため、下記日時は宮原コミュニティセンターの施設利用はできません。ご理解、ご協力をお願いいたします。

令和8年7月14日(火)
8:30～17:00

※時間は前後する場合がございます。

1階受付は、通常通り受付業務を実施いたします。
併設図書館については、直接お問い合わせください。

宮原図書館 ☎ 048-662-5401

令和8年

5月

駐車場混雑予想

日曜日	月曜日	火曜日	水曜日	木曜日	金曜日	土曜日
26	27	28	29	30	01	02
03	04	05	06	07	08	09
10	11	12	13	14	15	16
17	18	19	20	21	22	23
24	25	26	27	28	29	30
31	01					

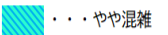
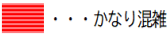
 ... やや混雑
 ... かなり混雑

令和8年4月18日現在

*これは予想ですので、当日の利用状況と異なる場合がございます。

*駐車台数には限りがありますので、ご来館の際は、お車の乗り合わせや公共交通機関利用にご協力をお願いいたします。また、近隣店舗等には駐車しないようお願いいたします。皆様が気持ちよくご利用いただくためにも、ご理解ご協力をお願いいたします。

施設予約について

令和8年12月分 多目的ホール(窓口のみ)

抽選会 6月1日(月) 9:30～

フリー予約 抽選会終了後～

利用日15日前まで

令和8年9月分

集会室・音楽室・レクルーム・調理室・アトリエ・和室

抽選申込 6月1日(月)～5日(金)

抽選日 6月6日(土)

フリー予約 6月7日(日)～利用日当日まで

令和8年9月分 陶芸用電気窯(窓口のみ)

抽選会 6月7日(日) 9:30～

フリー予約 抽選会終了後～利用日当日まで

*多目的ホール及び陶芸用電気窯の予約は窓口のみです。その他、集会室等の抽選申込はインターネットのみとなります。尚、インターネットの予約・抽選申込には事前に利用者登録が必要です。

*市外在住の方及び企業の方は予約可能日が上記と異なります。
詳細は受付にお問い合わせください。